



CARIMBOS:



Secretaria Especial de Obras

Engenheiro Civil - 4ª Ordem - 004.001
Rua Santa Helena, 100 - Centro - 89000-000 - Fone: (41) 3505-1234
CNPJ: 08.907.000/0001-91

SECRETARIA ESPECIAL DE OBRAS:
SECRETARIA DE OBRAS: ARQ. URB. ADRIANA REGINA VALENTINI CAU/RB AS1414.4

REGULADOR DE OBRAS:
CHAVEIRO: ENG. CIV. FÁBIO ALEXANDRE ZENARO CREA/RB 103321-3
CERRO LARGOS: ENG. CIV. PAULO ROBERTO HENRIQUES CREA/RB 111581-1
ENG. CIV. GABRIEL RICARDO SCHMIDT CREA/RB 43788
ENG. CIV. JALIANA ANA CHANELLO CREA/RB 127586
ENG. CIV. FÁBIO CRISTINA CREA/RB 86161-2
ENG. CIV. FÁBIO DALESTREIN CREA/RB 127446

ESQUEMA TÉCNICO:
ARQ. URB. ADRIANA REGINA VALENTINI CAU/RB AS1414.4
ARQ. URB. VILSON JONAS TROIANI CAU/RB 40802-6
ENG. CIV. CLAUDIO LAZ POZZERMANER CREA/RB 17720-6
ENG. CIV. FÁBIO CORRÊA GUARNETTO CREA/RB 38202-6
ENG. CIV. RODRIGO DAMAS CREA/RB 40829-6
ENG. CIV. ELIANTONIO TESTON CREA/RB 10850-6
ENG. SANIT. ADRIANA VALENTINI CREA/RB 11080-2
ENG. MEC. DANIEL ESPINO CREA/RB 114137-1
TCC. MEC. GIOVANI FARIAS
TCC. ELETROTÉC. DIEGO GONÇALVES

LOCAL: PASSO FUNDO - RS	FASE: PROJETO EXECUTIVO	ESCALA: INDICADA
OBRA: RESTAURANTE UNIVERSITÁRIO E CANTINA EXT.	REVISÃO Nº: R03	TAMANHO FOLHA: A1
PROJETO: PROJETO ARQUITETÔNICO	DATA: 24/10/2024	Nº PRANCHA:
ÁREA TOTAL DA EDIFICAÇÃO: 1.064,58 m²	DESENHADO POR: ADRIANA MIGOTT	ARQ 01 13
CONTEÚDO:	REVISADO POR: ADRIANA MIGOTT	
IMPLANTAÇÃO	NOME DO ARQUIVO:	
ENDEREÇO: RUA CAPITÃO ARAÚJO, 20, CENTRO		

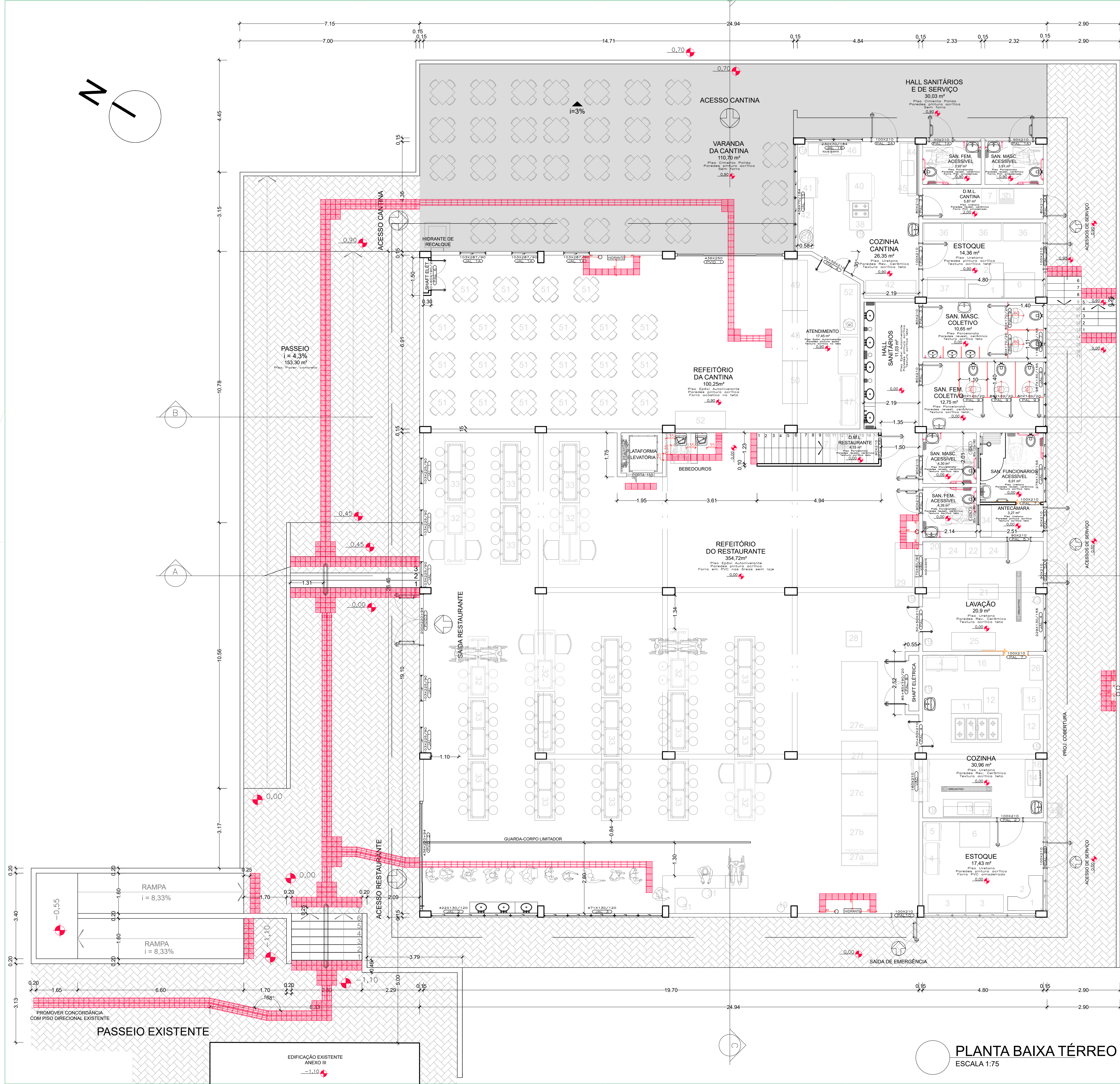

CARIMBOS:



Secretaria Especial de Obras

SECRETARIA ESPECIAL DE OBRAS:
SECRETARIA DE OBRAS: ARQ. URS. DAIANE REGINA VALENTINI CAUBR A01414.4
REALIZAÇÃO DE OBRAS: ENG. CIV. FÁBIO ALEX ZENARO CREA/SC 103321-3
CHAVEIRO: ENG. ELETR. MARCELO TOSCANI CREA/SC 103321-3
CERRO LARGOS: ENG. CIV. PAULO ROBERTO HENDES CREA/SC 103321-3
ERECÇÕES: ENG. CIV. CARLOS ROQUE SCHRODT CREA/SC 103321-3
LAVAGEM DO SÓCULO: ENG. CIV. FÁBIO ORTIZ CREA/SC 103321-3
REALIZAÇÃO: ENG. CIV. FÁBIO DALESTRIN CREA/SC 103321-3
EQUIPE TÉCNICA: ARQ. URS. ADRIANA FREITAS MIGOTT CAUBR A1125.6
ARQ. URS. VIVIANE TOSCANI CAUBR A1125.6
ENG. CIV. CLAUDIO LUIZ POMERANER CREA/SC 17720-6
ENG. CIV. FÁBIO CORREA GUARNETTO CREA/SC 17720-6
ENG. CIV. RODRIGO DAMER CREA/SC 10806-8
ENG. ELETR. SILVANO TOSTON CREA/SC 10806-8
ENG. SANIT. ADRIANA VALENTE CREA/SC 11431-1
ENG. MEC. DANIEL ESPINO CREA/SC 11431-1
TIC. MEC. GIOVANI FARIAS
TIC. ELETROTEC. DIEGO ONDATTI

ARQ. URS. DAIANE REGINA VALENTINI
CAUBR A01414.4
RESPONSÁVEL TÉCNICO

ARQ. URS. ADRIANA FREITAS MIGOTT
CAUBR A1125.6
RESPONSÁVEL TÉCNICO

LOCAL: PASSO FUNDO - RS
OBRA: RESTAURANTE UNIVERSITÁRIO E CANTINA EXT.
PROJETO: PROJETO ARQUITETÔNICO
ÁREA TOTAL DA EDIFICAÇÃO: 1.064,58 m²
CONTEÚDO: PLANTA BAIXA TÉRREO
ENDEREÇO: RUA CAPITÃO ARAÚJO, 20, CENTRO

FASE: PROJETO EXECUTIVO
REVISÃO Nº: R03
DATA: 25/10/2024
DESENHADO POR: ADRIANA MIGOTT
REVISADO POR: ADRIANA MIGOTT
NOME DO ARQUIVO: RLU_P1_RL_URS_ARQ_000

ESCALA: INDICADA
TAMANHO FOLHA: A1
Nº PRANCHA: 03
13

PLANTA BAIXA TÉRREO
ESCALA 1:75

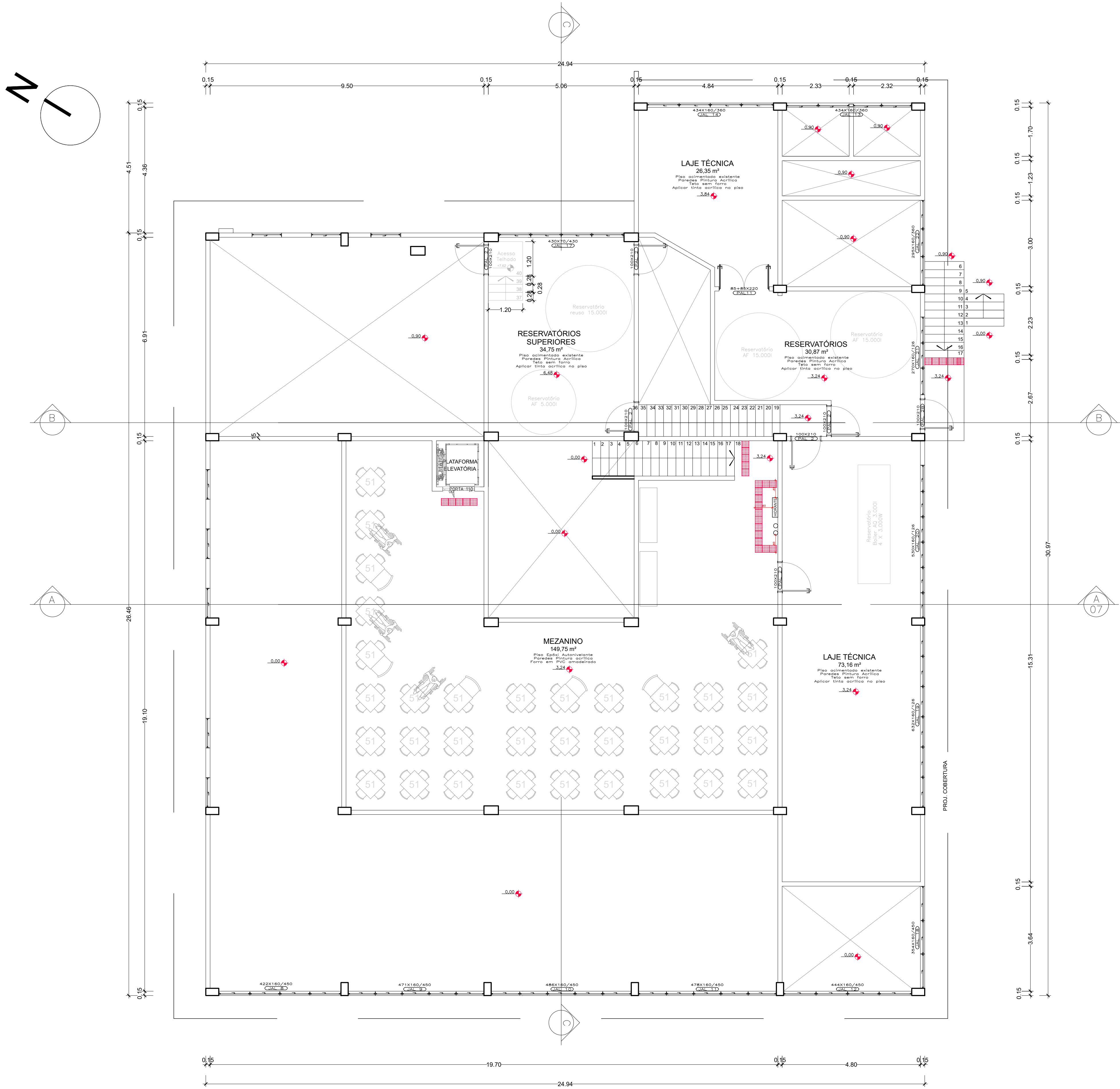

PLANTA BAIXA PAVTO SUPERIOR
ESCALA 1:75

CARIMBOS:



Secretaria
Especial
de Obras

Edição: 01/2024
Rua: R. da Universidade, 100, Centro, CEP: 89.000-000
Fone: (41) 3333-1111 / 3333-2222 / 3333-3333
Site: www.ufes.br

SECRETARIA ESPECIAL DE OBRAS:
SECRETARIA DE OBRAS: ARQ. URB. DAIANE REGINA VALENTINI CAUBR A01414.4
REGULADOR DE OBRAS:
CHAVEIRO: ENG. CIV. FÁBIO ALEX ZENARO CREA/SC 103321-3
CERRO LARGOS: ENG. CIV. PAULO ROBERTO VIEIRA CREA/SC 11111-1
ENG. CIV. CARLOS ROQUE SCHROTT CREA/RS 107112
ENG. CIV. JULIANA ANA CHARELLO CREA/RS 43786
ENG. CIV. FÁBIO ORTIZ CREA/RS 127886
ENG. CIV. FÁBIO DALESTRIN CREA/RS 127486
EQUÍPE TÉCNICA:
ARQ. URB. ADRIANA FREITAS MIGOTT CAUBR A11254.6
ARQ. URB. HELSONTON FROES CAUBR A18859.9
ENG. CIV. CLAUDIO LUIZ POMERANEN CREA/SC 17720-6
ENG. CIV. RODRIGO DAMAS CREA/SC 10820-8
ENG. CIV. SILVANO ANTONIO TESTON CREA/SC 10820-8
ENG. CIV. ADRIANA VALENTE CREA/SC 110381-2
ENG. CIV. DANIEL ESPINOZA CREA/SC 114131-1
TÉC. MEC. GIOVANA FARIAS
TÉC. ELETROTÉC. DIEGO ONDATTI

LOCAL: PASSO FUNDO - RS	FASE: PROJETO EXECUTIVO	ESCALA: INDICADA
OBRA: RESTAURANTE UNIVERSITÁRIO E CANTINA EXT.	REVISÃO Nº: R03	TAMANHO FOLHA: A1
PROJETO: PROJETO ARQUITETÔNICO	DATA: 24/10/2024	Nº PRANCHA: 13
ÁREA TOTAL DA EDIFICAÇÃO: 1.064,58 m²	DESENHADO POR: ADRIANA MIGOTT	ARQ 04 / 13
CONTEÚDO: PLANTA BAIXA PAVTO SUPERIOR	REVISADO POR: ADRIANA MIGOTT	
ENDEREÇO: RUA CAPITÃO ARAÚJO, 20, CENTRO	NOME DO ARQUIVO: RUA_PAVTO_SUPERIOR_04	

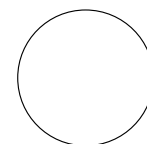

PLANTAS DE FORRO

LOCAL: PASSO FUNDO - RS OBRA: RESTAURANTE UNIVERSITÁRIO E CANTINA EXT. PROJETO: PROJETO ARQUITETÔNICO ÁREA TOTAL DA EDIFICAÇÃO: 1.064,58 m² CONTEÚDO: PLANTA DE COBERTURA ENDEREÇO: RUA CAPITÃO ARAÚJO, 20, CENTRO		FASE: PROJETO EXECUTIVO REVISÃO Nº: R03 DATA: 24/10/2024 DESENHADO POR: ADRIANA MIGOTT REVISADO POR: ADRIANA MIGOTT NOME DO ARQUIVO: RL2_RP_PFE_LF15, ARQ2000		ESCALA: INDICADA TAMANHO FOLHA: A1 Nº PRANCHA: <div> ARQ <div> 05 13 </div> </div>	
---	--	--	--	---	--

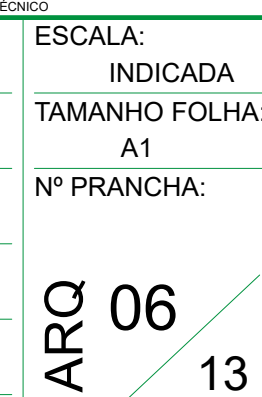



ARQ 07 / 13

SANITÁRIO COLETIVO MASCULINO R.U.

ESCALA 1:50

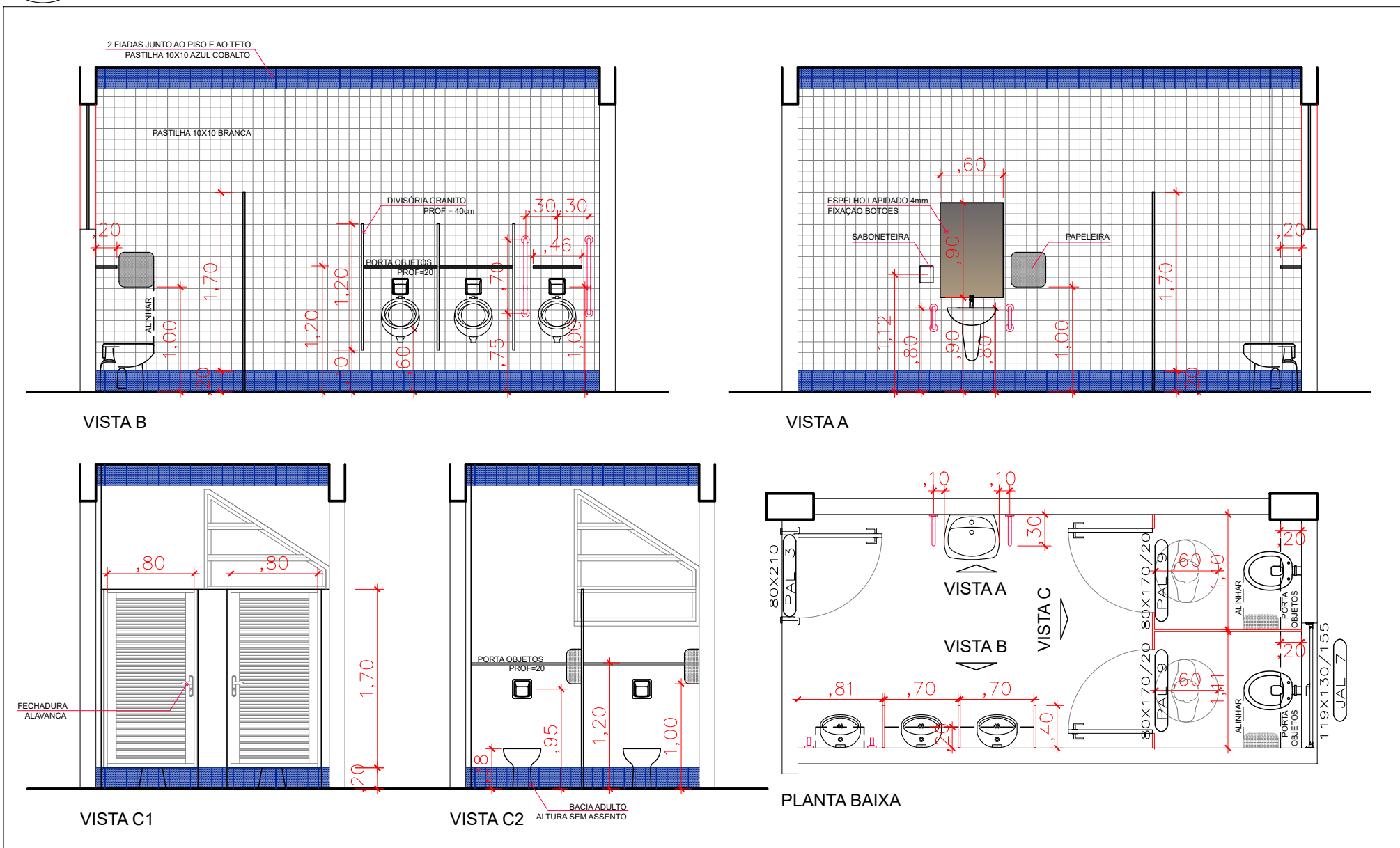

SANITÁRIO COLETIVO FEMININO R.U.

ESCALA 1:50

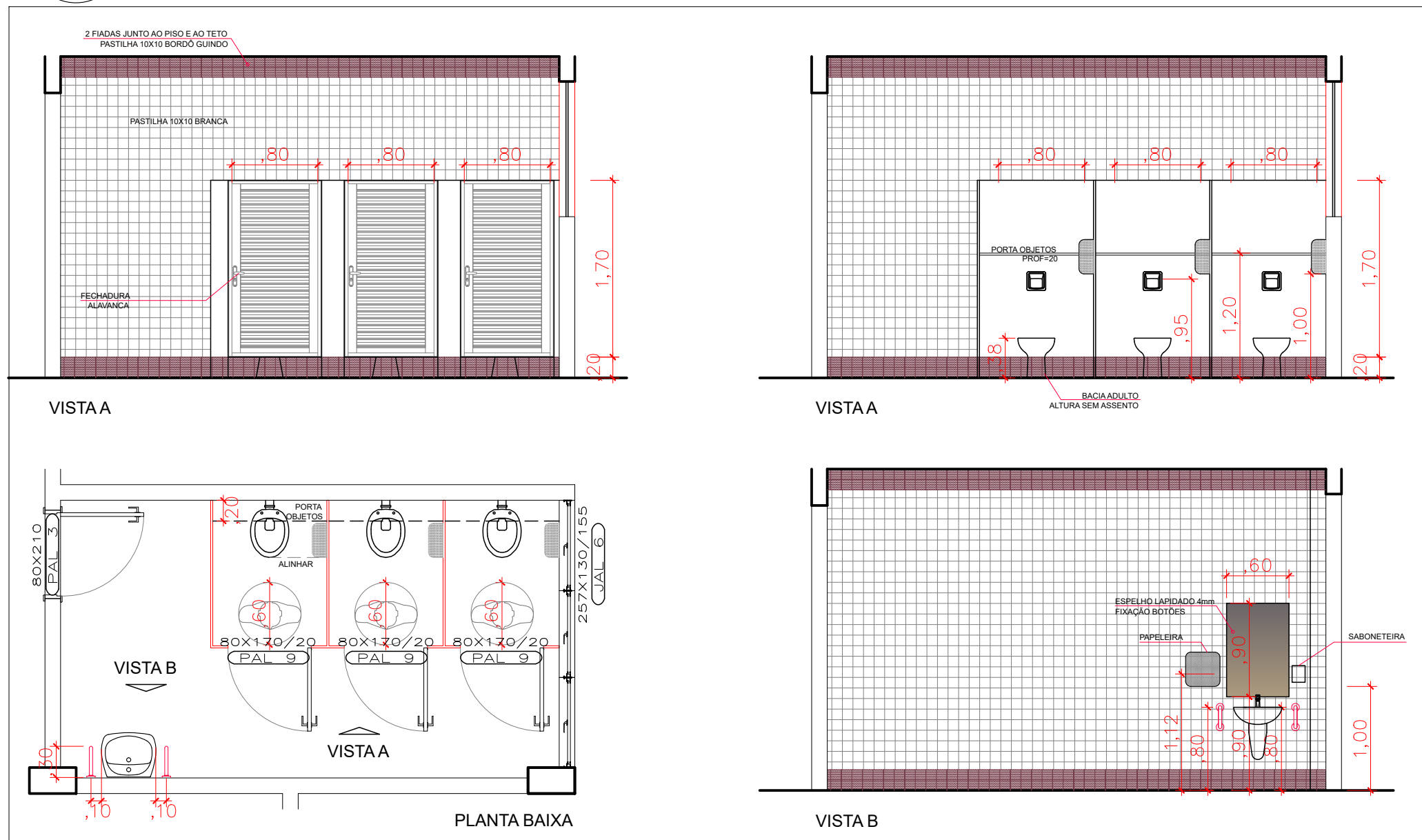

BEBEDOUROS R.U.

ESCALA 1:50



TABELA QUANTIDADE TOTAL DE BARRAS DE APOIO		
TIPO	LOCAL	QTDADE
BARRA 40 cm	LAVATÓRIOS	11
BARRA HORIZ. CURVA 30cm	LAVATÓRIOS	07
BARRA 80 cm	BACIA SANIT.	05
BARRA 70 cm	BACIA SAN. / CHUVEIRO	15
BANCO 70 cm	BOX CHUVEIRO	01

SANITÁRIO FUNCIONÁRIOS ACESSÍVEL R.U.

ESCALA 1:50

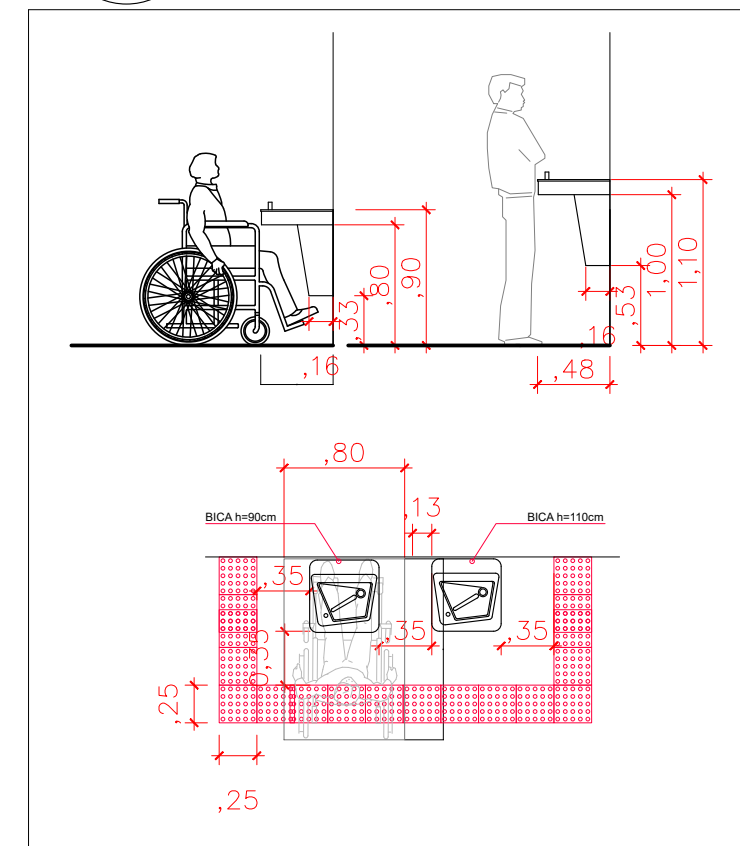
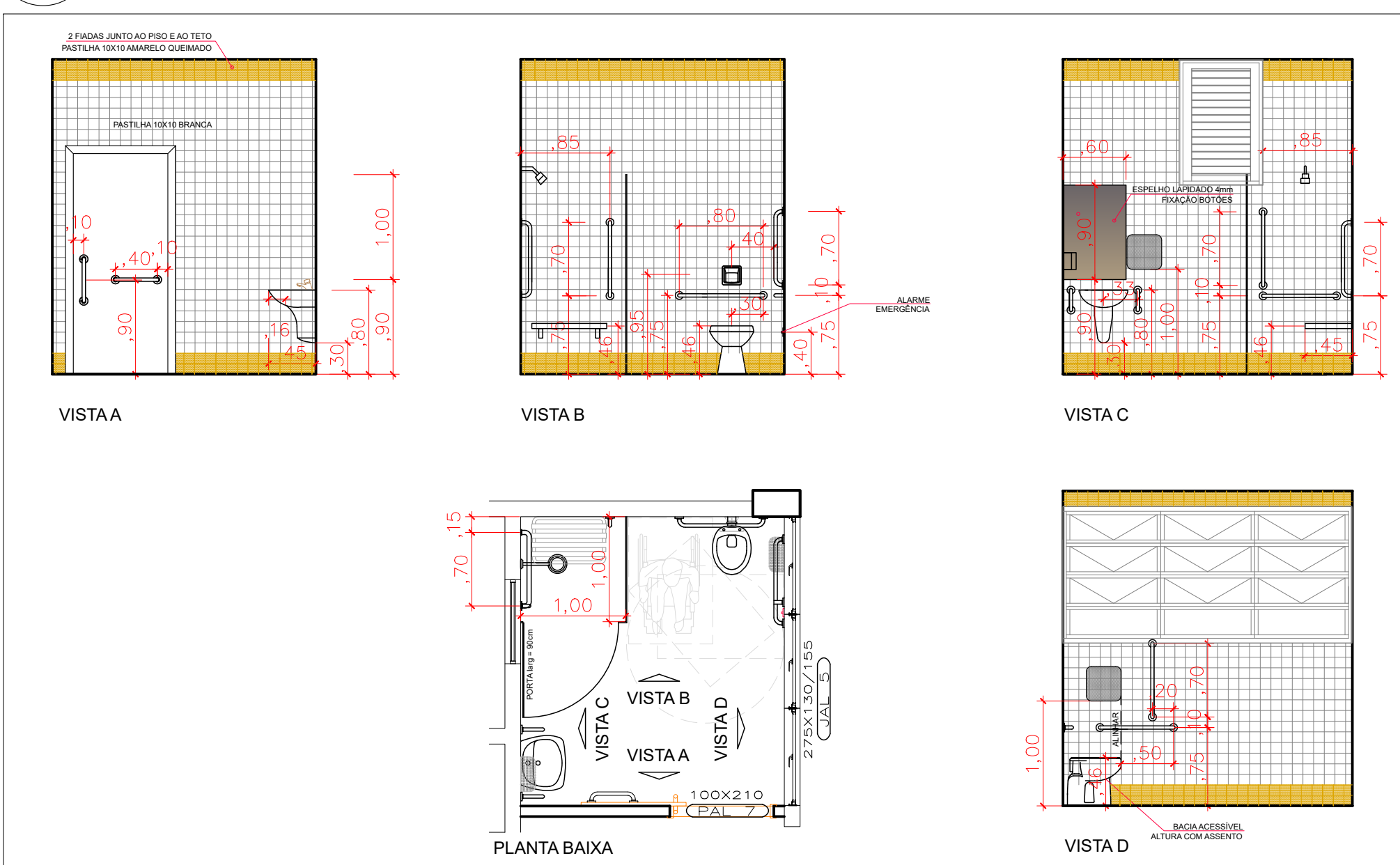

SANITÁRIO MASC. E FEM. ACESSÍVEIS R.U.

ESCALA 1:50

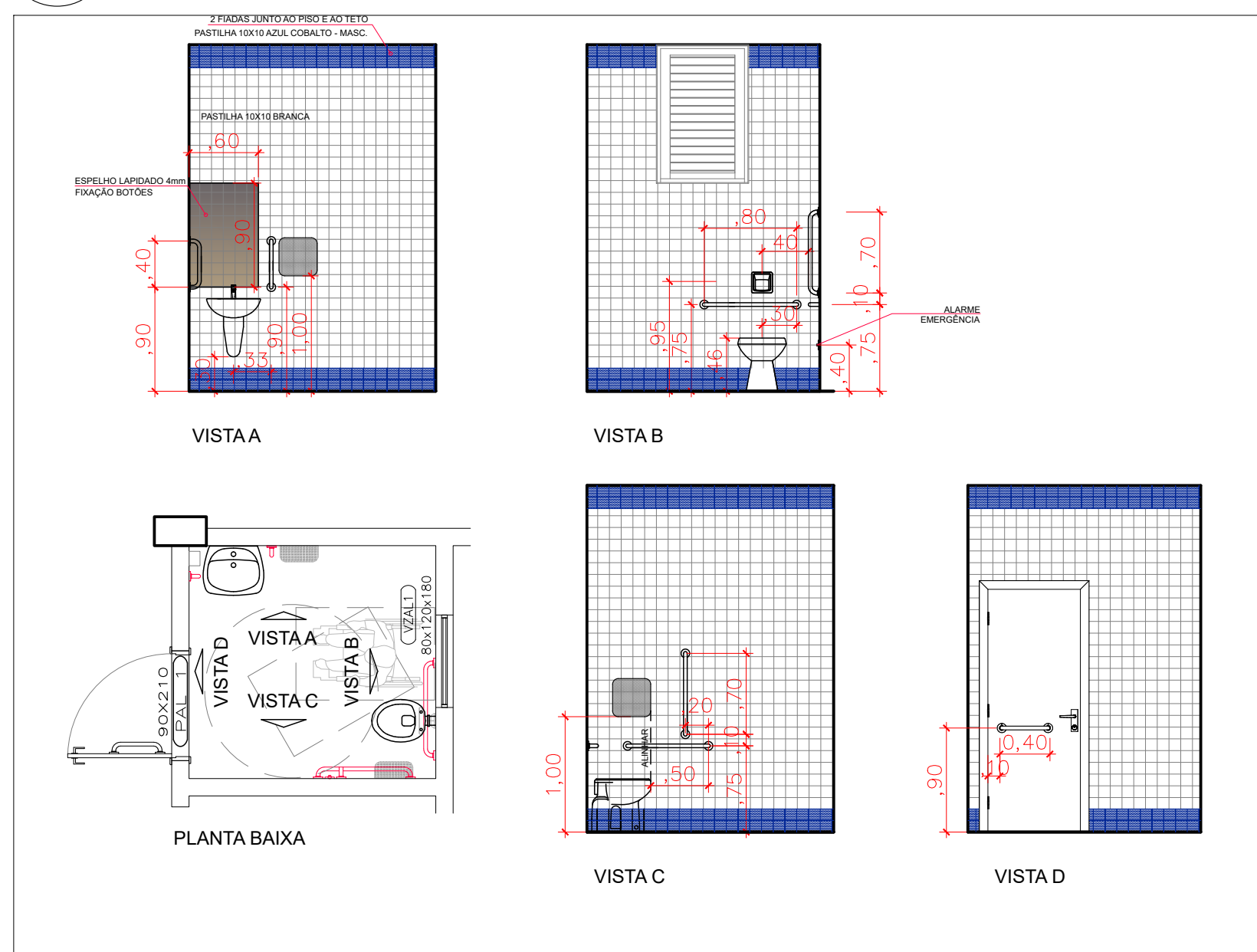

LAVATÓRIOS ACESSO R.U.

ESCALA 1:50

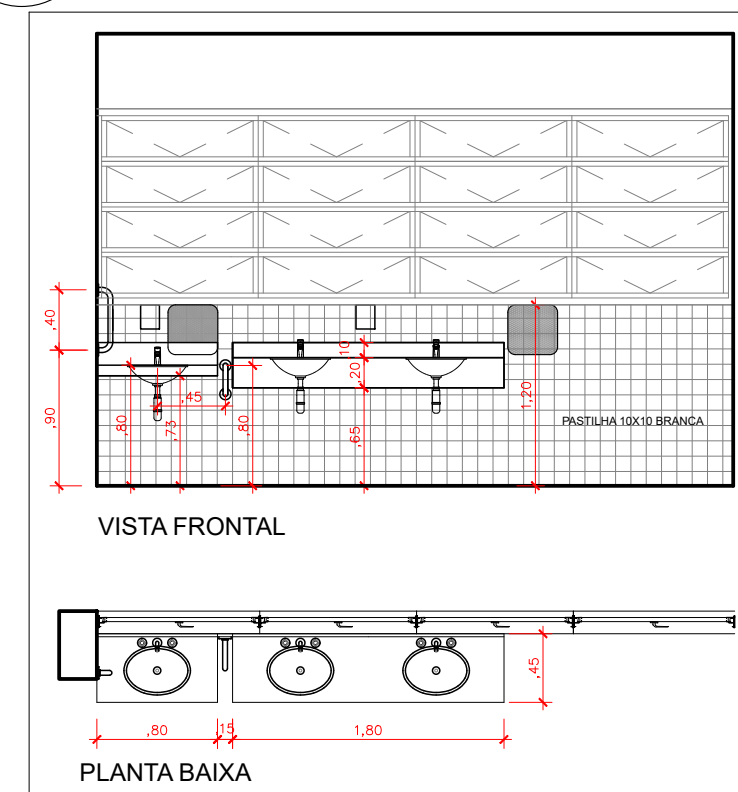

PASSA PRATOS R.U.

ESCALA 1:50

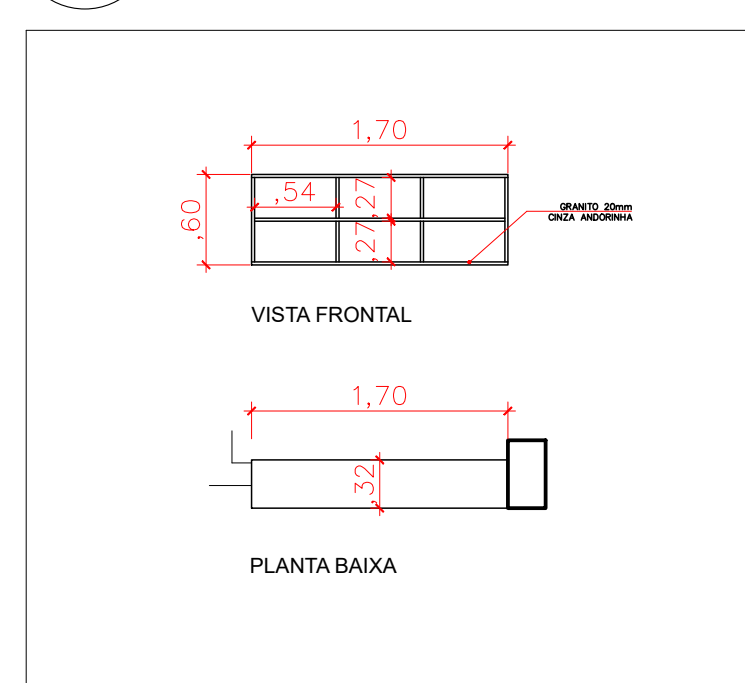

SANITÁRIO MASC. E FEM. ACESSÍVEIS CANTINA

ESCALA 1:50

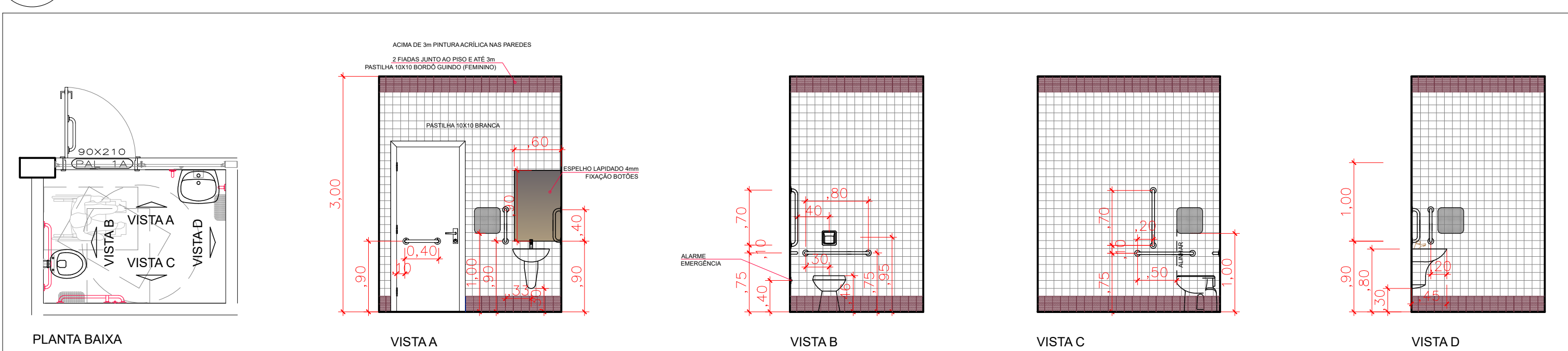

HALL SANITÁRIOS COLETIVOS R.U.

ESCALA 1:50

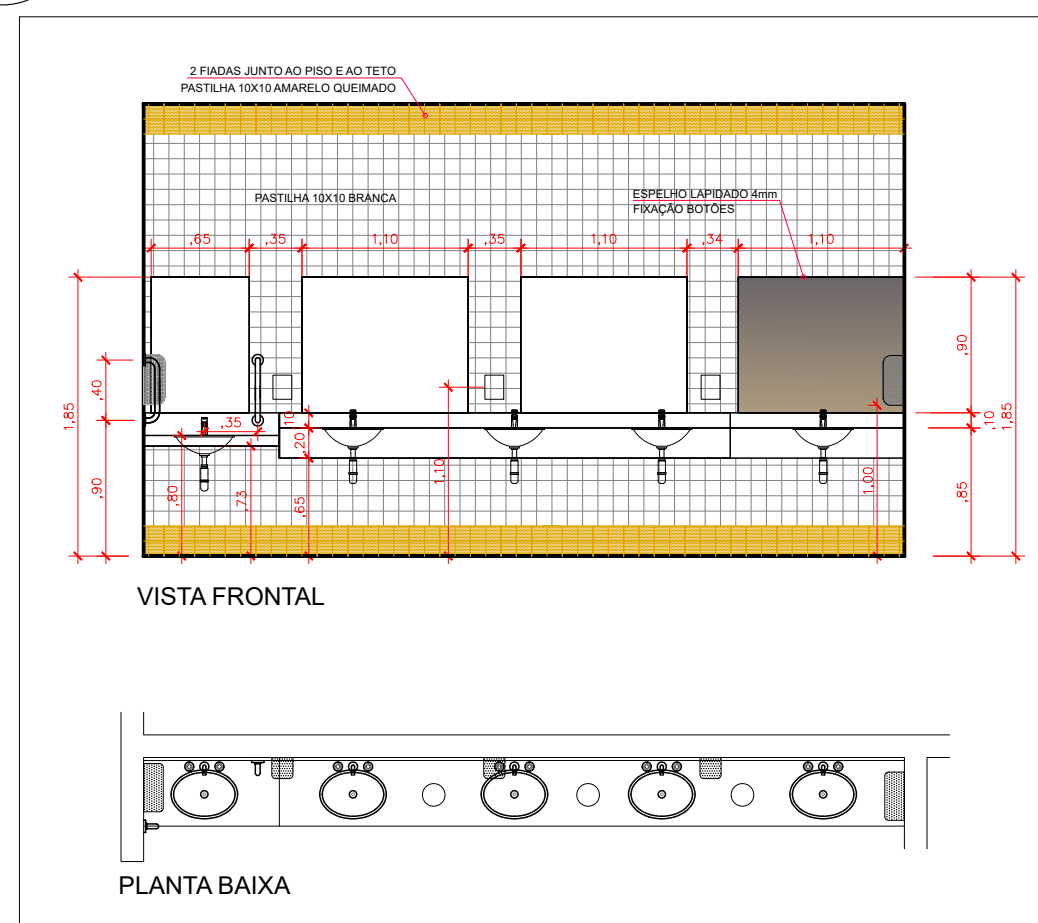

Secretaria Especial de Obras

Endereço: Rua Capitão Araújo, 20, Centro, RUA CAPITÃO ARAÚJO, 20, CENTRO

ARQ. URB. DIANE REGINA VALENTINI

CAUBR A01414.4

RESPONSÁVEL TÉCNICO

LOCAL: PASSO FUNDO - RS

OBRA: RESTAURANTE UNIVERSITÁRIO E CANTINA EXT.

PROJETO: PROJETO ARQUITETÔNICO

ÁREA TOTAL DA EDIFICAÇÃO: 1.064,58 m²

CONTEÚDO: DET. INSTALAÇÕES HIDROSSANITÁRIAS

ENDEREÇO: RUA CAPITÃO ARAÚJO, 20, CENTRO

SECRETARIA ESPECIAL DE OBRAS:

SECRETARIA DE OBRAS: ARQ. URB. DIANE REGINA VALENTINI

CAUBR A01414.4

RESPONSÁVEL TÉCNICO

REVISÃO: 01

REVISÃO: 02

REVISÃO: 03

REVISÃO: 04

REVISÃO: 05

REVISÃO: 06

REVISÃO: 07

REVISÃO: 08

REVISÃO: 09

REVISÃO: 10

REVISÃO: 11

REVISÃO: 12

REVISÃO: 13

REVISÃO: 14

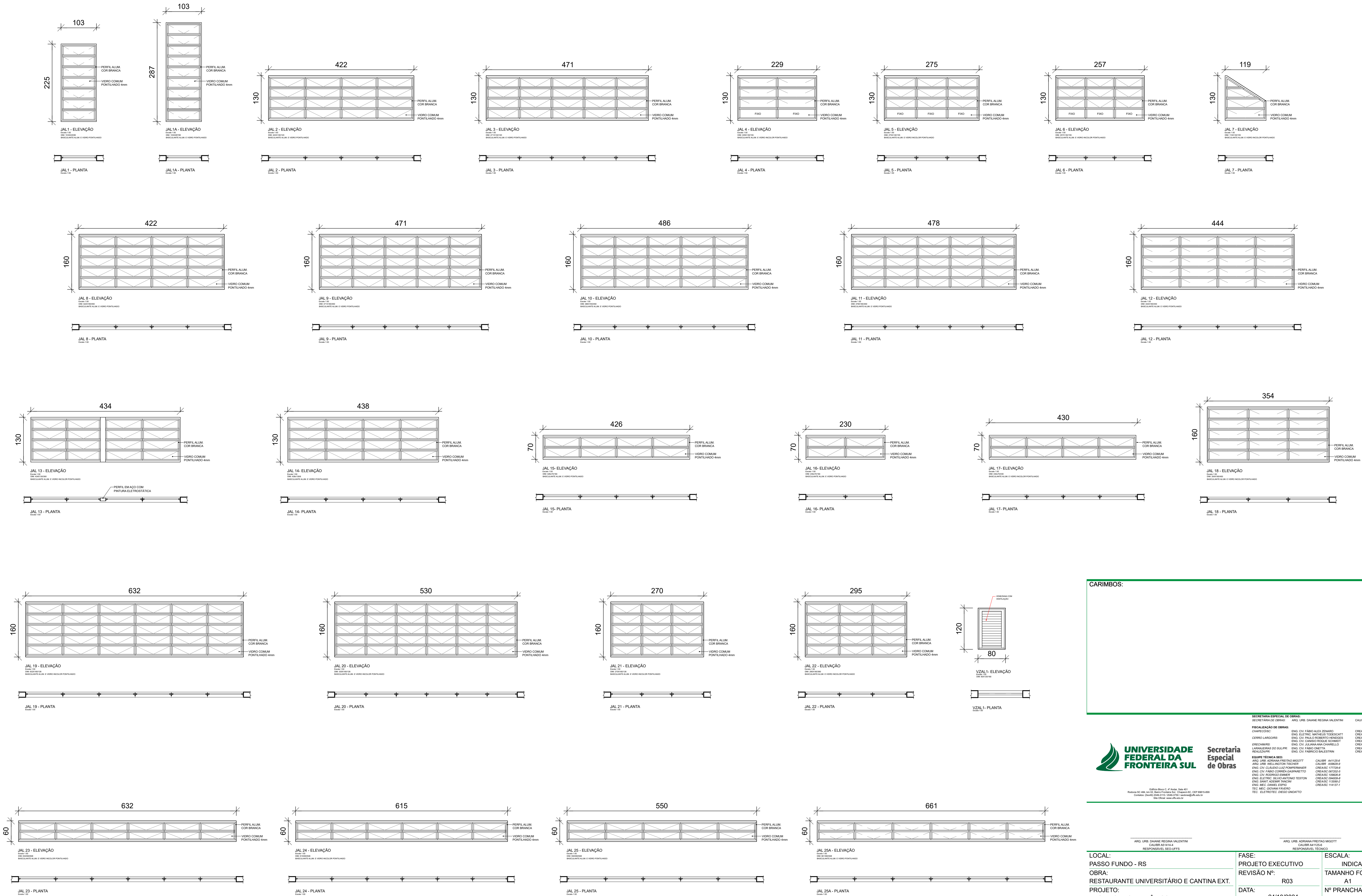

CARIMBOS:



Secretaria Especial de Obras

Endereço: Rua Capitão Aarão, 20, Centro, 89101-900, Foz de Iguaçu, Paraná, Brasil. Telefone: (41) 3333-1111. E-mail: contato@ufes.br

SECRETARIA ESPECIAL DE OBRAS:
SECRETARIA DE OBRAS: ARQ. URB. DAIANE REGINA VALENTINI CAUBR A01414-4
REALIZAÇÃO DE OBRAS:
CHAVEIRO: ENG. CIV. FÁBIO ALEX ZENARO CREA/SC 103321-3
CERRO LARGOS: ENG. CIV. PAULO ROBERTO HENDES CREA/RS 107512-1
ENG. CIV. CARLOS ROQUE SCHROTT CREA/RS 43786
ENG. CIV. JULIANA ANA CHARELLO CREA/RS 127886
ENG. CIV. FÁBIO ORTIZ CREA/PR 81182-2
ENG. CIV. FÁBIO DALESTRIN CREA/PR 127486
EQUÍPE TÉCNICA MEC:
ARQ. URB. ADRIANA FREITAS MIGOTT CAUBR A11254-6
ARQ. URB. VIVIANE CORTEZ FREIRE CAUBR A38059-9
ENG. CIV. CLAUDIO LUZ POMPERINARI CREA/SC 17720-6
ENG. CIV. FÁBIO CORRÊA CASARINETTO CREA/SC 18820-6
ENG. CIV. RODRIGO CAMER CREA/SC 18820-6
ENG. CIV. SILVANO TAVANZANI TESTON CREA/SC 173384-2
ENG. CIV. DANIEL ESPINO CREA/SC 114131-1
Téc. MEC. GIOVANI FARIAS
Téc. ELETROTÉC. DIEGO ONDATTI

LOCAL: PASSO FUNDO - RS	FASE: PROJETO EXECUTIVO	ESCALA: INDICADA
OBRA: RESTAURANTE UNIVERSITÁRIO E CANTINA EXT.	REVISÃO Nº: R03	TAMANHO FOLHA: A1
PROJETO: PROJETO ARQUITETÔNICO	DATA: 24/10/2024	Nº PRANCHA: ARQ 09 / 13
ÁREA TOTAL DA EDIFICAÇÃO: 1.064,58 m²	DESENHADO POR: ADRIANA MIGOTT	
CONTEÚDO:	REVISADO POR: ADRIANA MIGOTT	
DETALHAMENTO DE ESQUADRIAS	NOME DO ARQUIVO: RLL_FFE_LFFR_ARQ.DWG	
ENDEREÇO: RUA CAPITÃO ARAÚJO, 20, CENTRO		

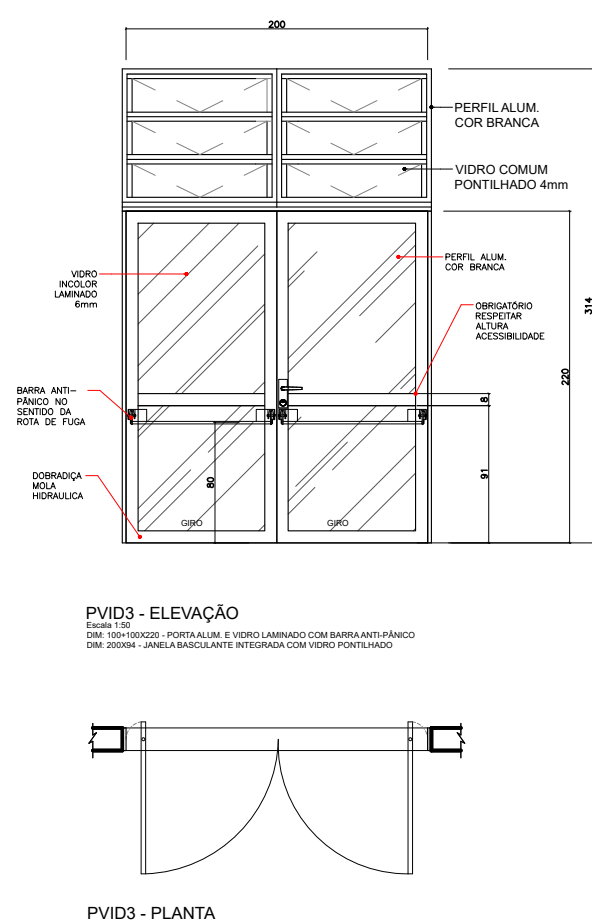
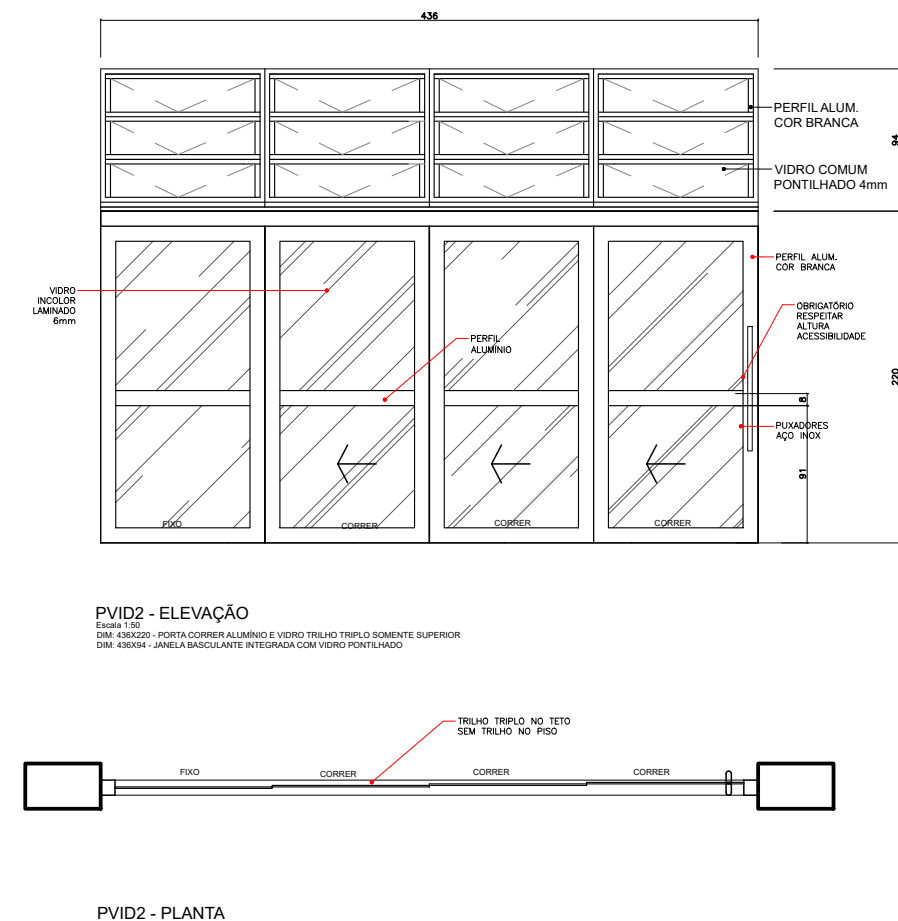
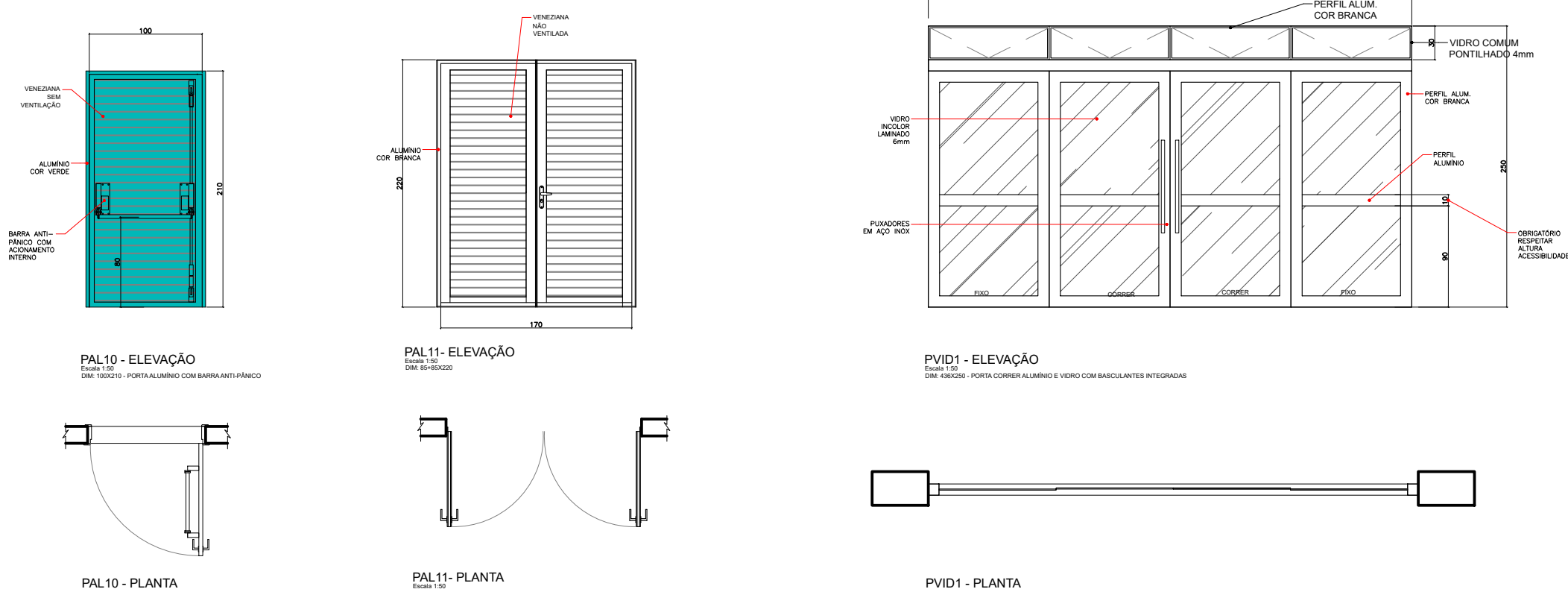
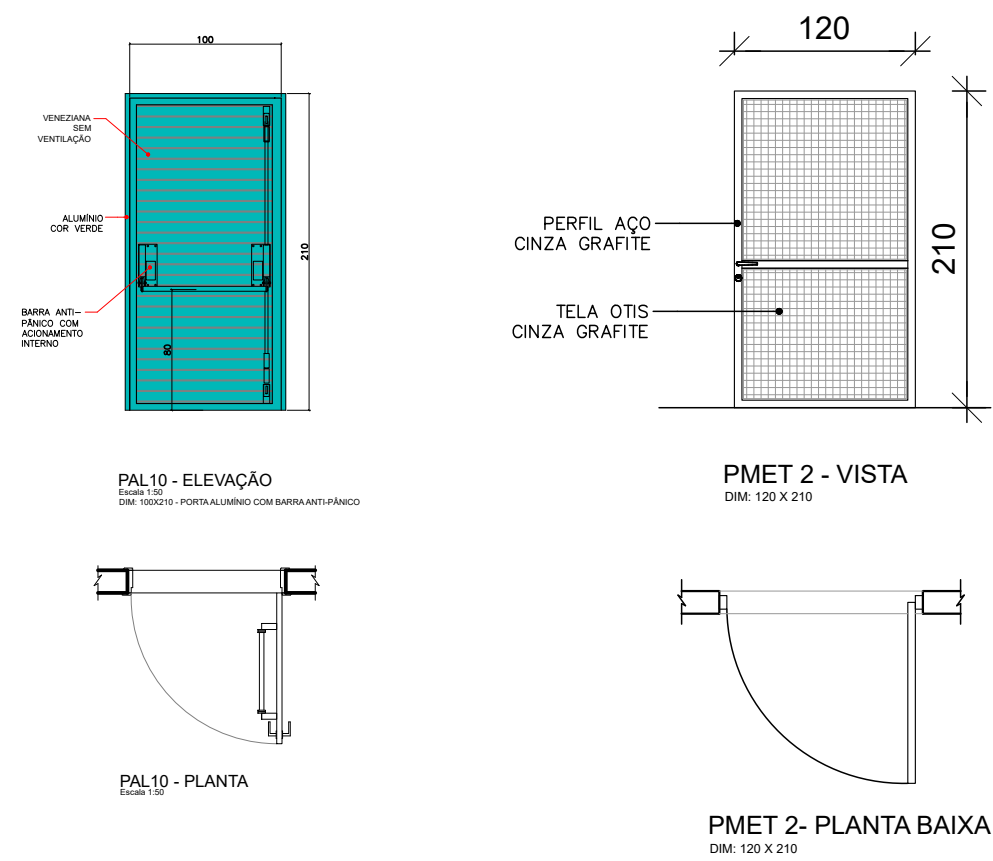
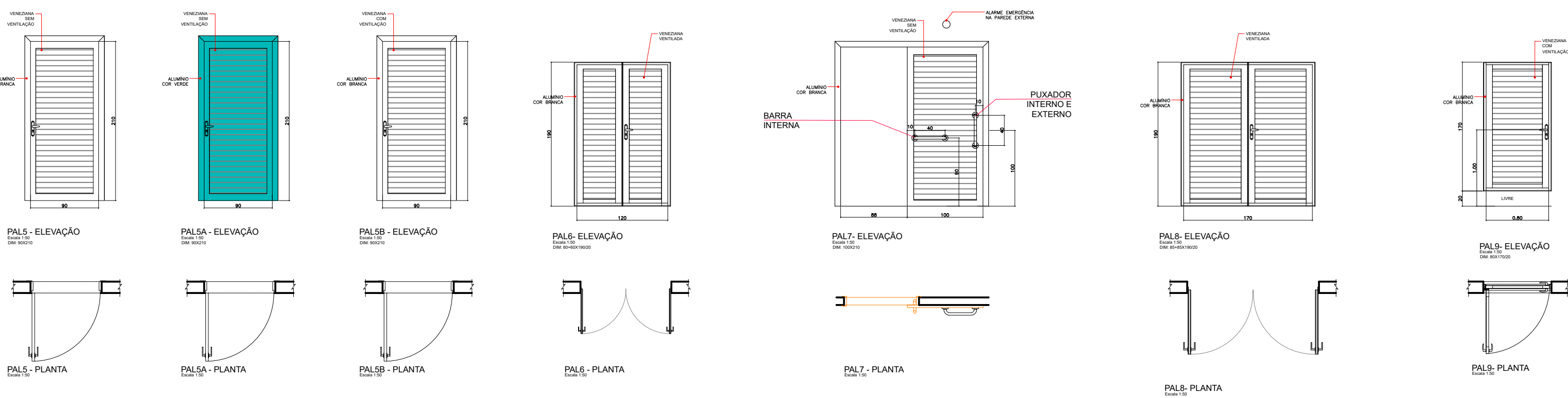
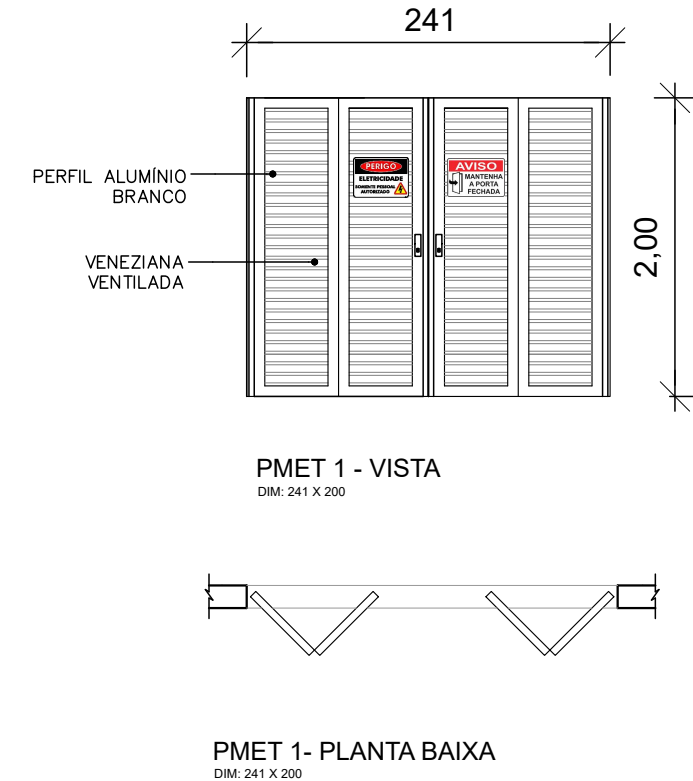
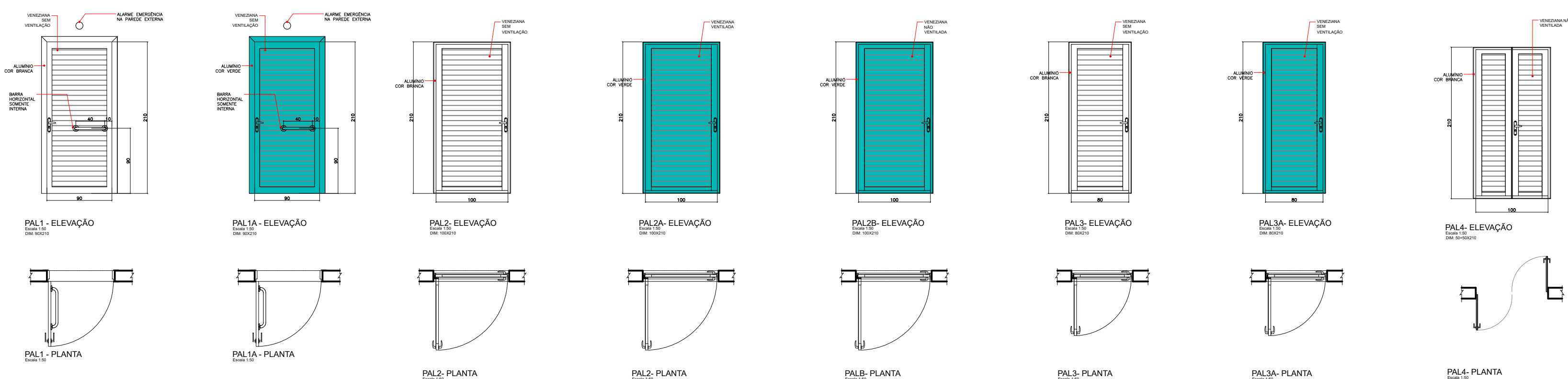

QUADRO GERAL DE ESQUADRIAS

PORTAS					
CÓDIGO	DIMENSÃO	PEITORIL	QUANTIDADE	MATERIAL	TIPO
PAL1	90 X 210	----	02	ALUM. C/ BARRA	GIRO - 1F.
PAL1A	90 X 210	----	02	ALUM. C/ BARRA	GIRO - 1F.
PAL2	100 X 210	----	08	ALUMINIO	GIRO - 1F.
PAL2A	100 X 210	----	01	ALUMINIO VENT.	GIRO - 1F.
PAL2B	100 X 210	----	03	ALUMINIO VERDE	GIRO - 1F.
PAL3	80 X 210	----	03	ALUMINIO	GIRO - 1F.
PAL3A	80 X 210	----	01	ALUMINIO VERDE	GIRO - 1F.
PAL4	50+50 X 210	----	03	ALUM. VAI/DEM	GIRO - 2F.
PAL5	90 X 210	----	01	ALUMINIO	GIRO - 1F.
PAL5A	90 X 210	----	02	ALUMINIO VERDE	GIRO - 1F.
PAL5B	90 X 210	----	01	ALUMINIO VENT.	GIRO - 1F.
PAL6	60+60 X 190	20	01	ALUMINIO VENT.	GIRO - 2F.
PAL7	100 X 210	----	01	ALUM. C/ BARRA	CORRER
PAL8	85+85 X 190	20	01	ALUMINIO VENT.	GIRO - 2F.
PAL9	80 X 170	20	05	ALUMINIO VENT.	GIRO - 1F.
PAL10	100 X 210	----	01	ALUM. C/ BARRA	GIRO - 1F.
PAL11	85+85 X 220	----	01	ALUMINIO	GIRO - 2F.
PVID1	436 X 314	----	01	LAMINADO/ALU	CORRER 3F+BASC
PVID2	436 X 250	----	01	LAMINADO/ALU	CORRER+BASC.
PVID3	100+100 X 314	----	01	LAMINADO/ALU	GIRO-2F+BASC
PMET1	241 X 200	----	01	ALUMINIO VENT.	ARTICULADA
PMET2	120 X 210	----	01	AÇO/ TELA	GIRO-1F

JANELAS					
CÓDIGO	DIMENSÃO	PEITORIL	QUANTIDADE	MATERIAL	TIPO
JAL1	103 X 225	90	05	AL./VIDRO LAM.	BASCULANTE
JAL1A	103 X 287	90	03	AL./VIDRO LAM.	BASCULANTE
JAL2	422 X 130	120	01	ALUM./VIDRO	BASCULANTE
JAL3	471 X 130	120	01	ALUM./VIDRO	BASCULANTE
JAL4	229 X 130	155	01	AL./VIDRO PONT.	FIXO/BASC.
JAL5	275 X 130	155	01	AL./VIDRO PONT.	FIXO/BASC.
JAL6	257 X 130	155	01	AL./VIDRO PONT.	FIXO/BASC.
JAL7	119 X 130	155	01	AL./VIDRO PONT.	BASCULANTE
JAL8	422 X 160	450	01	ALUM./VIDRO	BASCULANTE
JAL9	471 X 160	450	01	ALUM./VIDRO	BASCULANTE
JAL10	486 X 160	450	01	ALUM./VIDRO	BASCULANTE
JAL11	478 X 160	450	01	ALUM./VIDRO	BASCULANTE
JAL12	444 X 160	450	01	ALUM./VIDRO	BASCULANTE
JAL13	434 X 130	390	01	ALUM./VIDRO	BASCULANTE
JAL14	438 X 130	6	01	AL./VIDRO LAM.	BASCULANTE
JAL15	426 X 70	184	01	AL./VIDRO PONT.	BASCULANTE
JAL16	230 X 70	184	01	AL./VIDRO PONT.	BASCULANTE
JAL17	430 X 70	430	01	ALUM./VIDRO	BASCULANTE
JAL18	354 X 160	450	01	ALUM./VIDRO	BASCULANTE
JAL19	632 X 160	126	01	ALUM./VIDRO	BASCULANTE
JAL20	530 X 160	126	01	ALUM./VIDRO	BASCULANTE
JAL21	270 X 160	126	01	ALUM./VIDRO	BASCULANTE
JAL22	295 X 160	360	01	ALUM./VIDRO	BASCULANTE
JAL23	632 X 60	948	02	ALUM./VIDRO	BASCULANTE
JAL24	615 X 60	948	02	ALUM./VIDRO	BASCULANTE
JAL25	550 X 60	948	01	ALUM./VIDRO	BASCULANTE
JAL25A	661 X 60	948	01	ALUM./VIDRO	BASCULANTE
VZAL1	80 X 120	180	02	ALUM. VENT.	FIXA

CARIMBOS:



Secretaria Especial de Obras

SECRETARIA ESPECIAL DE OBRAS:
SECRETARIA DE OBRAS: ARQ. URB. DAIANE REGINA VALENTINI
CAU/BR 481414.4
REGULADOR DE OBRAS:
CHAPISCO: ENG. CIV. FABIO ALEX ZENARO CREA/SC 11181-1
ENG. ELETR. GABRIEL TOSTES GOTT CREA/SC 11181-1
ENG. CIV. PAULO ROBERTO MENDES CREA/SC 10191-2
CERRO LARGOS: ENG. CIV. GABRIEL TOSTES GOTT CREA/SC 4378
ENG. CIV. JALANNA CHANIELLO CREA/SC 12786
ENG. CIV. FABIO CRISTINA CREA/SC 4818-2
ENG. CIV. FABIO BALESTRIN CREA/PR 12746
EQUILIBRADOR DE OBRAS:
ENG. CIV. ADRIANA FREITAS MIGOTT CAU/BR 44125-6
ENG. URB. VILSON TONIN CREA/SC 44082-9
ENG. CIV. CLAUDIO LAZ POMERANEN CREA/SC 17729-6
ENG. CIV. FABIO CORRÊA GUARNETTO CREA/SC 18020-5
ENG. CIV. RODRIGO DAMAS CREA/SC 40828-9
ENG. ELETR. SILVANO ANTONIO TESTON CREA/SC 18080-8
ENG. SANIT. ADRIANO MANO CREA/SC 11080-2
ENG. MEC. DANIEL ESPINO CREA/SC 11432-1
TIC. MEC. GIOVANI FARIAS CREA/SC 11080-2
TIC. ELETR. GABRIEL TOSTES GOTT CREA/SC 11181-1

ARQ. URB. DAIANE REGINA VALENTINI
CAU/BR 481414.4
RESPONSÁVEL TÉCNICO

ARQ. URB. ADRIANA FREITAS MIGOTT
CAU/BR 44125-6
RESPONSÁVEL TÉCNICO

LOCAL: PASSO FUNDO - RS
OBRA: RESTAURANTE UNIVERSITÁRIO E CANTINA EXT.
PROJETO: PROJETO ARQUITETÔNICO
ÁREA TOTAL DA EDIFICAÇÃO: 1.064,58 m²
CONTEÚDO: DETALHAMENTO DE ESQUADRIAS
ENDEREÇO: RUA CAPITÃO ARAÚJO, 20, CENTRO

FASE: PROJETO EXECUTIVO
REVISÃO Nº: R03
DATA: 25/10/2024
DESENHADO POR: ADRIANA MIGOTT
REVISADO POR: ADRIANA MIGOTT
NOME DO ARQUIVO: RUI_P_F_UFFS_ARQ_090

ESCALA: INDICADA
TAMANHO FOLHA: A1
Nº PRANCHA: 10
13

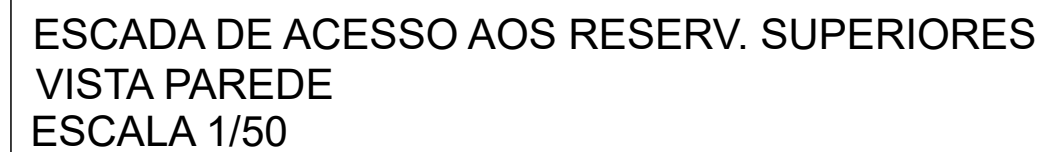
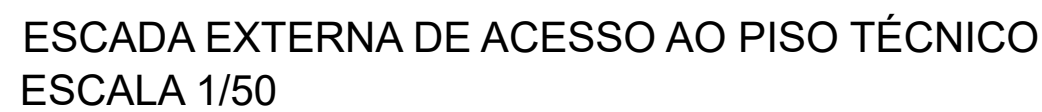
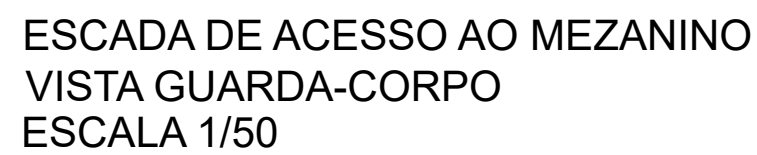
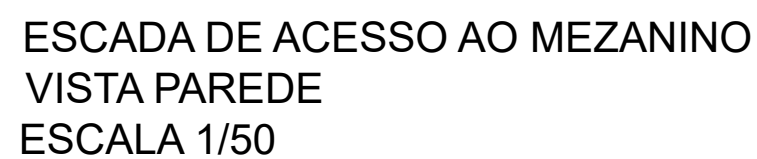

UNIVERSIDADE
FEDERAL DA
FRONTEIRA SUL

**Secretaria
Especial
de Obras**

SECRETARIA ESPECIAL DE OBRAS:		
SECRETARIA DE OBRAS:	ARG. URB. DANIANE REGINA VENTURINI	CAUBER AS1416
FISCALIZACAO DE OBRAS:		
CHAVEIRO:	ARG. ENG. CIV. FABIO LAZZI ZENARO	CREASC 10313
	ARG. ELECTRIC. MATHEUS TOORSCATT	CREASC 10314
CERRO LARGORONS:	ARG. CIV. PAULO ROBERTO HENDES	CREARS 1070
	ARG. CIV. CARLOS RODRIGUE SCHAFFNER	CREARS 10707
ERICHIMES:	ARG. CIV. JULIANA NAIJA CHIBELLO	CREARS 12776
LARANJEIROS DO SUL/PR:	ARG. CIV. FABRIZIO DUTTA	CREAPR M16
RECAPITE:	ARG. CIV. FABIANO GALETTI	CREAPR 12746
EQUIPE TECNICA SEB:		
ARG. URB. ADRIANA FREITAS MOPPERT	CAUBER 441726-6	
ARG. URB. HELLINGTON TROTTA	CAUBER 485029-9	
ARG. CIV. CLAUDIO LUIZ POMMER	CAUBER 177029-6	
ARG. CIV. FABRICIO CARNEIRO GASPARINETI	CREASC 06700-6	
ARG. CIV. JOSEDIRO EMBERT	CREASC 06700-8	
ARG. CIV. ELEGIO SILVA ANTONIO TESTON	CREASC 06800-8	
ARG. SIG. ADM. TATIANA DE LIMA	CHIBELLO	
ARG. MEC. DANIEL ESPINO	CREASC 114135-1	
TEC. MEC. GOMINI FAVERO		
TEC. ELECTRIC. DIEGO DAMATO		

ARQ. URB. DANIELE REGINA VALENTE /
CAUUBR 401414-4 /
RESPONSÁVEL: SCSAUFFS

LOCAL:

PASSO FUNDO - RS

OBRA:

RESTAURANTE UNIVERSITÁRIO E CANTINA EXT.

PROJETO:

PROJETO ARQUITETÔNICO

ÁREA TOTAL DA EDIFICAÇÃO:

1.064,58 m²

CONTEÚDO:

DETALHAMENTOS DE ACESSIBILIDADE

ENDEREÇO:

RUA CAPITÃO ARAÚJO, 20, CENTRO

FASE:
 PROJETO EXECUTIVO
 REVISÃO Nº:
 R03
 DATA:
 24/10/2024
 DESENHADO POR:
 ADRIANA MIGOTT
 REVISADO POR:
 ADRIANA MIGOTT
 NOME DO ARQUIVO:

ESCALA:	INDICADA
TAMANHO FOLHA:	A1
Nº PRANCHA:	

ARQ 11 / 13

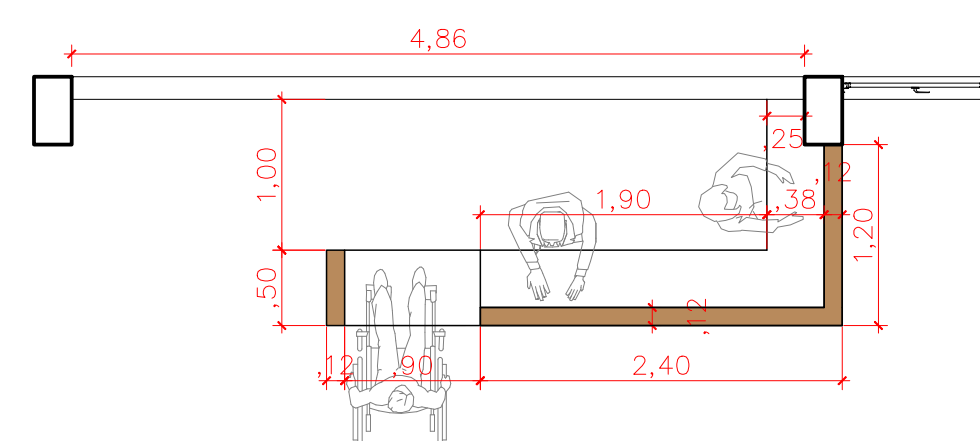
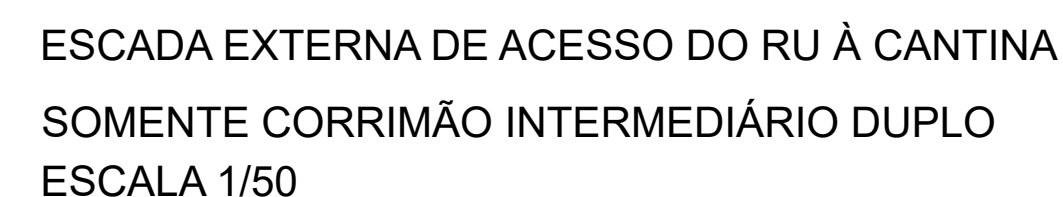
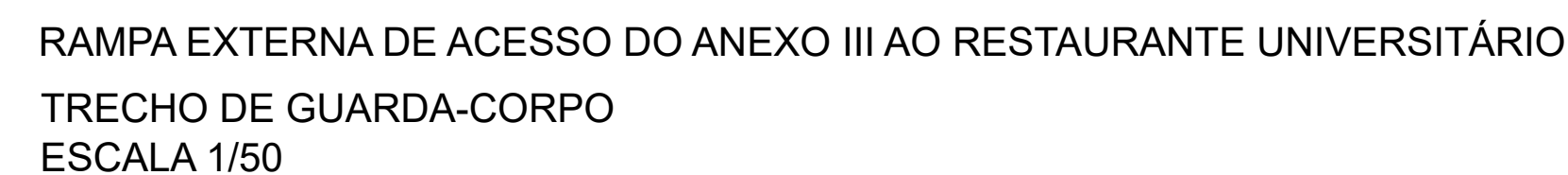
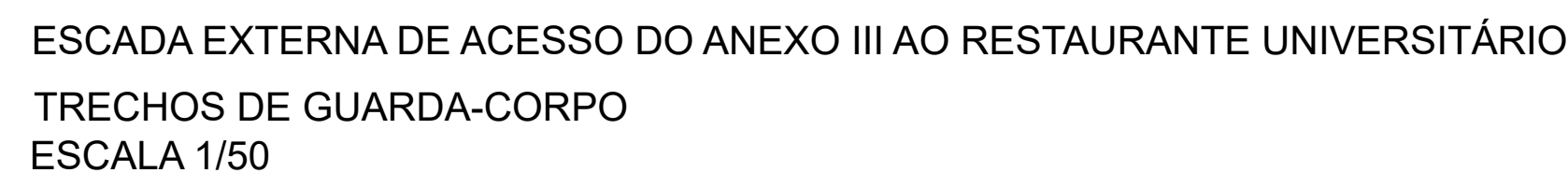

PLANTA BAIXA
ESCALA 1/50

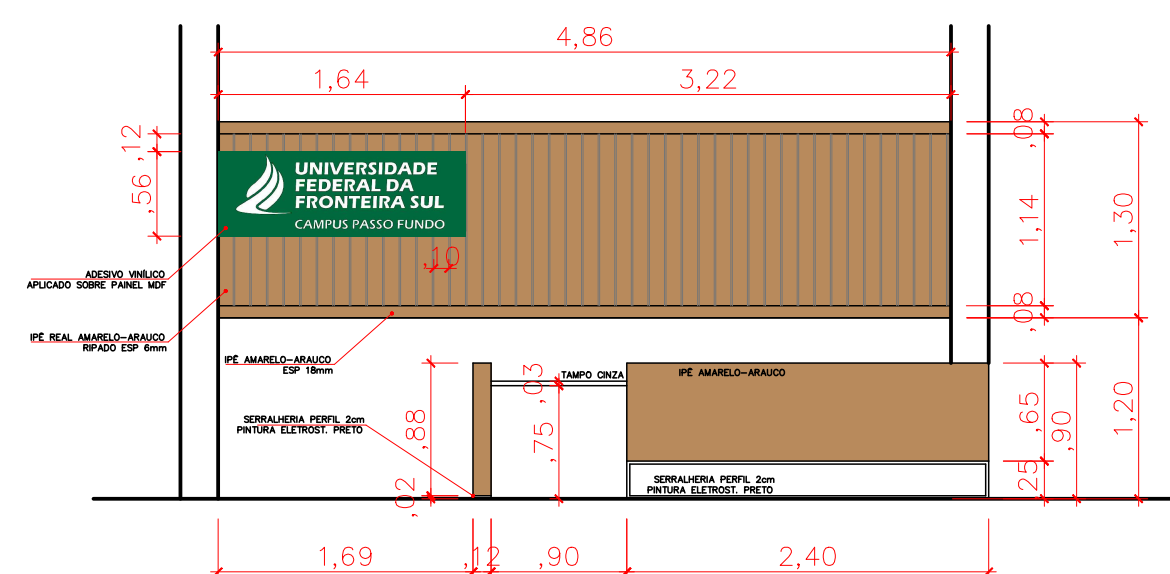

VISTA FRONTAL
ESCALA 1/50

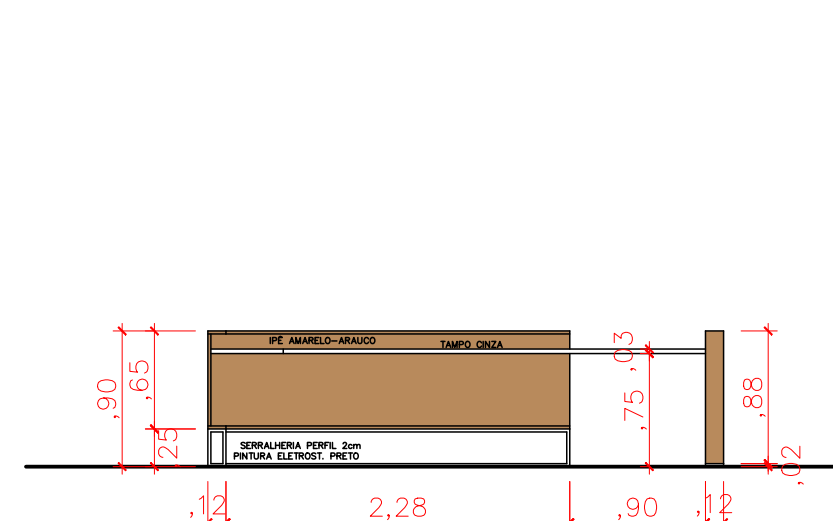

VISTA POSTERIOR
ESCALA 1/50

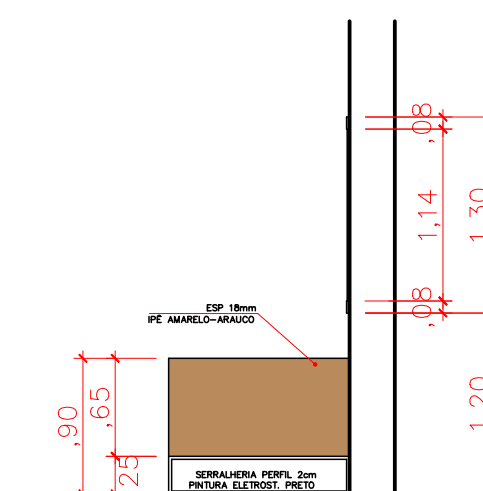

VISTA LATERAL
ESCALA 1/50

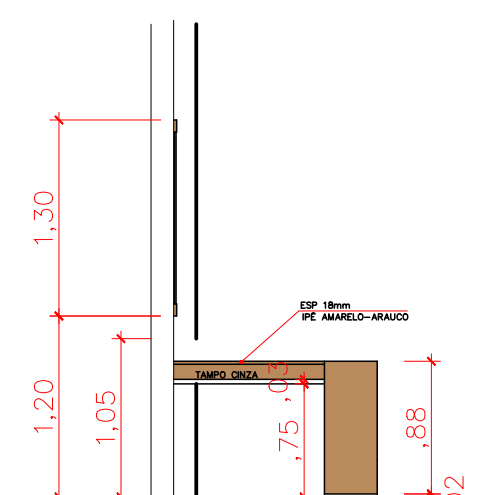

VISTA LATERAL
ESCALA 1/50



MAQUETE ELETRÔNICA



MAQUETE ELETRÔNICA

CARIMBOS:

 UNIVERSIDADE FEDERAL DA FRONTEIRA SUL	Secretaria Especial de Obras	
	SECRETARIA ESPECIAL DE OBRAS SECRETÁRIA DE OBRAS	ARG. UEN. DAIANE REGINA VALENTINI CAUBR. ARI41454
Equipe Técnica ARG. UEN. ADRIANA FREITAS MOTT ARG. UEN. VIVIANE DOS SANTOS ARG. CIV. CLAUDIO LUIZ POMPERNAK ARG. CIV. CLAUDIO LUIZ POMPERNAK ARG. CIV. FABIO CORRÊA CASPAROTTO ARG. CIV. RODRIGO FARIAS ARG. ELETRIC. SILVANO ANTONIO TESTON ARG. SANIT. ADRIAN TACANI ARG. MEC. DANIEL EISING TEC. MEC. GIOVANA FARIAS TEC. E PROTOT. PEDRO DONATO	PISCALIZAÇÃO DE OBRAS: CHEFE/CODIC: CERRO LARGOS: EXECUÇÃO: ARMAZEN. DO SUPLEN. REALIZAR:	CREASC 103123 CREASC 11551 CREASC 10715 CREASC 10710 CREASC 12798 CREASC 19191 CREAMP 127446
	SECRETARIA ESPECIAL DE OBRAS SECRETÁRIA DE OBRAS	ARG. UEN. DAIANE REGINA VALENTINI CAUBR. ARI41454

LOCAL: PASSO FUNDO - RS OBRA: RESTAURANTE UNIVERSITÁRIO E CANTINA EXT. PROJETO: PROJETO ARQUITETÔNICO ÁREA TOTAL DA EDIFICAÇÃO: 1.064,58 m² CONTEÚDO: DETAΛHAMENTOS DE ACESSIBILIDADE ENDEREÇO: RUA CAPITÃO ARAÚJO, 20. CENTRO	SECRETARIA ESPECIAL DE OBRAS SECRETÁRIA DE OBRAS	
	ARG. UEN. DAIANE REGINA VALENTINI CAUBR. ARI41454 RESPONSÁVEL: SUPLEVIS	ARG. UEN. ADRIANA FREITAS MOTT CAUBR. ARI1254 RESPONSÁVEL: TECNICO
LOCAL: PASSO FUNDO - RS OBRA: RESTAURANTE UNIVERSITÁRIO E CANTINA EXT. PROJETO: PROJETO ARQUITETÔNICO ÁREA TOTAL DA EDIFICAÇÃO: 1.064,58 m² CONTEÚDO: DETAΛHAMENTOS DE ACESSIBILIDADE ENDEREÇO: RUA CAPITÃO ARAÚJO, 20. CENTRO	SECRETARIA ESPECIAL DE OBRAS SECRETÁRIA DE OBRAS	
	ARG. UEN. DAIANE REGINA VALENTINI CAUBR. ARI41454 RESPONSÁVEL: SUPLEVIS	ARG. UEN. ADRIANA FREITAS MOTT CAUBR. ARI1254 RESPONSÁVEL: TECNICO

LOCAL:
PASSO FUNDO - RS
OBRA:
RESTAURANTE UNIVERSITÁRIO E CANTINA EXT.
PROJETO:
PROJETO ARQUITETÔNICO
ÁREA TOTAL DA EDIFICAÇÃO:
1.064,58 m²
CONTEÚDO:
DETAΛHAMENTOS DE ACESSIBILIDADE
ENDEREÇO:
RUA CAPITÃO ARAÚJO, 20. CENTRO

SECRETARIA ESPECIAL DE OBRAS
SECRETÁRIA DE OBRAS

ARG. UEN. DAIANE REGINA VALENTINI
CAUBR. ARI41454
RESPONSÁVEL: SUPLEVIS

ARG. UEN. ADRIANA FREITAS MOTT
CAUBR. ARI1254
RESPONSÁVEL: TECNICO

Equipe Técnica
ARG. UEN. ADRIANA FREITAS MOTT
ARG. UEN. VIVIANE DOS SANTOS
ARG. CIV. CLAUDIO LUIZ POMPERNAK
ARG. CIV. CLAUDIO LUIZ POMPERNAK
ARG. CIV. FABIO CORRÊA CASPAROTTO
ARG. CIV. RODRIGO FARIAS
ARG. ELETRIC. SILVANO ANTONIO TESTON
ARG. SANIT. ADRIAN TACANI
ARG. MEC. DANIEL EISING
TEC. MEC. GIOVANA FARIAS
TEC. E PROTOT. PEDRO DONATO

PISCALIZAÇÃO DE OBRAS:
CHEFE/CODIC:
CERRO LARGOS:
EXECUÇÃO:
ARMAZEN. DO SUPLEN.
REALIZAR:

CREASC 103123
CREASC 11551
CREASC 10715
CREASC 10710
CREASC 12798
CREASC 19191
CREAMP 127446

SECRETARIA ESPECIAL DE OBRAS
SECRETÁRIA DE OBRAS

ARG. UEN. DAIANE REGINA VALENTINI
CAUBR. ARI41454

SECRETARIA ESPECIAL DE OBRAS
SECRETÁRIA DE OBRAS

ARG. UEN. DAIANE REGINA VALENTINI
CAUBR. ARI41454
RESPONSÁVEL: SUPLEVIS

ARG. UEN. ADRIANA FREITAS MOTT
CAUBR. ARI1254
RESPONSÁVEL: TECNICO

Equipe Técnica
ARG. UEN. ADRIANA FREITAS MOTT
ARG. UEN. VIVIANE DOS SANTOS
ARG. CIV. CLAUDIO LUIZ POMPERNAK
ARG. CIV. CLAUDIO LUIZ POMPERNAK
ARG. CIV. FABIO CORRÊA CASPAROTTO
ARG. CIV. RODRIGO FARIAS
ARG. ELETRIC. SILVANO ANTONIO TESTON
ARG. SANIT. ADRIAN TACANI
ARG. MEC. DANIEL EISING
TEC. MEC. GIOVANA FARIAS
TEC. E PROTOT. PEDRO DONATO

PISCALIZAÇÃO DE OBRAS:
CHEFE/CODIC:
CERRO LARGOS:
EXECUÇÃO:
ARMAZEN. DO SUPLEN.
REALIZAR:

CREASC 103123
CREASC 11551
CREASC 10715
CREASC 10710
CREASC 12798
CREASC 19191
CREAMP 127446

SECRETARIA ESPECIAL DE OBRAS
SECRETÁRIA DE OBRAS

ARG. UEN. DAIANE REGINA VALENTINI
CAUBR. ARI41454

SECRETARIA ESPECIAL DE OBRAS
SECRETÁRIA DE OBRAS

ARG. UEN. DAIANE REGINA VALENTINI
CAUBR. ARI41454
RESPONSÁVEL: SUPLEVIS

ARG. UEN. ADRIANA FREITAS MOTT
CAUBR. ARI1254
RESPONSÁVEL: TECNICO

Equipe Técnica
ARG. UEN. ADRIANA FREITAS MOTT
ARG. UEN. VIVIANE DOS SANTOS
ARG. CIV. CLAUDIO LUIZ POMPERNAK
ARG. CIV. CLAUDIO LUIZ POMPERNAK
ARG. CIV. FABIO CORRÊA CASPAROTTO
ARG. CIV. RODRIGO FARIAS
ARG. ELETRIC. SILVANO ANTONIO TESTON
ARG. SANIT. ADRIAN TACANI
ARG. MEC. DANIEL EISING
TEC. MEC. GIOVANA FARIAS
TEC. E PROTOT. PEDRO DONATO

PISCALIZAÇÃO DE OBRAS:
CHEFE/CODIC:
CERRO LARGOS:
EXECUÇÃO:
ARMAZEN. DO SUPLEN.
REALIZAR:

CREASC 103123
CREASC 11551
CREASC 10715
CREASC 10710
CREASC 12798
CREASC 19191
CREAMP 127446

SECRETARIA ESPECIAL DE OBRAS
SECRETÁRIA DE OBRAS

ARG. UEN. DAIANE REGINA VALENTINI
CAUBR. ARI41454

SECRETARIA ESPECIAL DE OBRAS
SECRETÁRIA DE OBRAS

ARG. UEN. DAIANE REGINA VALENTINI
CAUBR. ARI41454
RESPONSÁVEL: SUPLEVIS

ARG. UEN. ADRIANA FREITAS MOTT
CAUBR. ARI1254
RESPONSÁVEL: TECNICO

Equipe Técnica
ARG. UEN. ADRIANA FREITAS MOTT
ARG. UEN. VIVIANE DOS SANTOS
ARG. CIV. CLAUDIO LUIZ POMPERNAK
ARG. CIV. CLAUDIO LUIZ POMPERNAK
ARG. CIV. FABIO CORRÊA CASPAROTTO
ARG. CIV. RODRIGO FARIAS
ARG. ELETRIC. SILVANO ANTONIO TESTON
ARG. SANIT. ADRIAN TACANI
ARG. MEC. DANIEL EISING
TEC. MEC. GIOVANA FARIAS
TEC. E PROTOT. PEDRO DONATO

PISCALIZAÇÃO DE OBRAS:
CHEFE/CODIC:
CERRO LARGOS:
EXECUÇÃO:
ARMAZEN. DO SUPLEN.
REALIZAR:

CREASC 103123
CREASC 11551
CREASC 10715
CREASC 10710
CREASC 12798
CREASC 19191
CREAMP 127446

SECRETARIA ESPECIAL DE OBRAS
SECRETÁRIA DE OBRAS

ARG. UEN. DAIANE REGINA VALENTINI
CAUBR. ARI41454

SECRETARIA ESPECIAL DE OBRAS
SECRETÁRIA DE OBRAS

ARG. UEN. DAIANE REGINA VALENTINI
CAUBR. ARI41454
RESPONSÁVEL: SUPLEVIS

ARG. UEN. ADRIANA FREITAS MOTT
CAUBR. ARI1254
RESPONSÁVEL: TECNICO

Equipe Técnica
ARG. UEN. ADRIANA FREITAS MOTT
ARG. UEN. VIVIANE DOS SANTOS
ARG. CIV. CLAUDIO LUIZ POMPERNAK
ARG. CIV. CLAUDIO LUIZ POMPERNAK
ARG. CIV. FABIO CORRÊA CASPAROTTO
ARG. CIV. RODRIGO FARIAS
ARG. ELETRIC. SILVANO ANTONIO TESTON
ARG. SANIT. ADRIAN TACANI
ARG. MEC. DANIEL EISING
TEC. MEC. GIOVANA FARIAS
TEC. E PROTOT. PEDRO DONATO

PISCALIZAÇÃO DE OBRAS:
CHEFE/CODIC:
CERRO LARGOS:
EXECUÇÃO:
ARMAZEN. DO SUPLEN.
REALIZAR:

CREASC 103123
CREASC 11551
CREASC 10715
CREASC 10710
CREASC 12798
CREASC 19191
CREAMP 127446

SECRETARIA ESPECIAL DE OBRAS
SECRETÁRIA DE OBRAS

ARG. UEN. DAIANE REGINA VALENTINI
CAUBR. ARI41454

SECRETARIA ESPECIAL

DETALHAMENTO RESERVATÓRIO E CISTERNAS

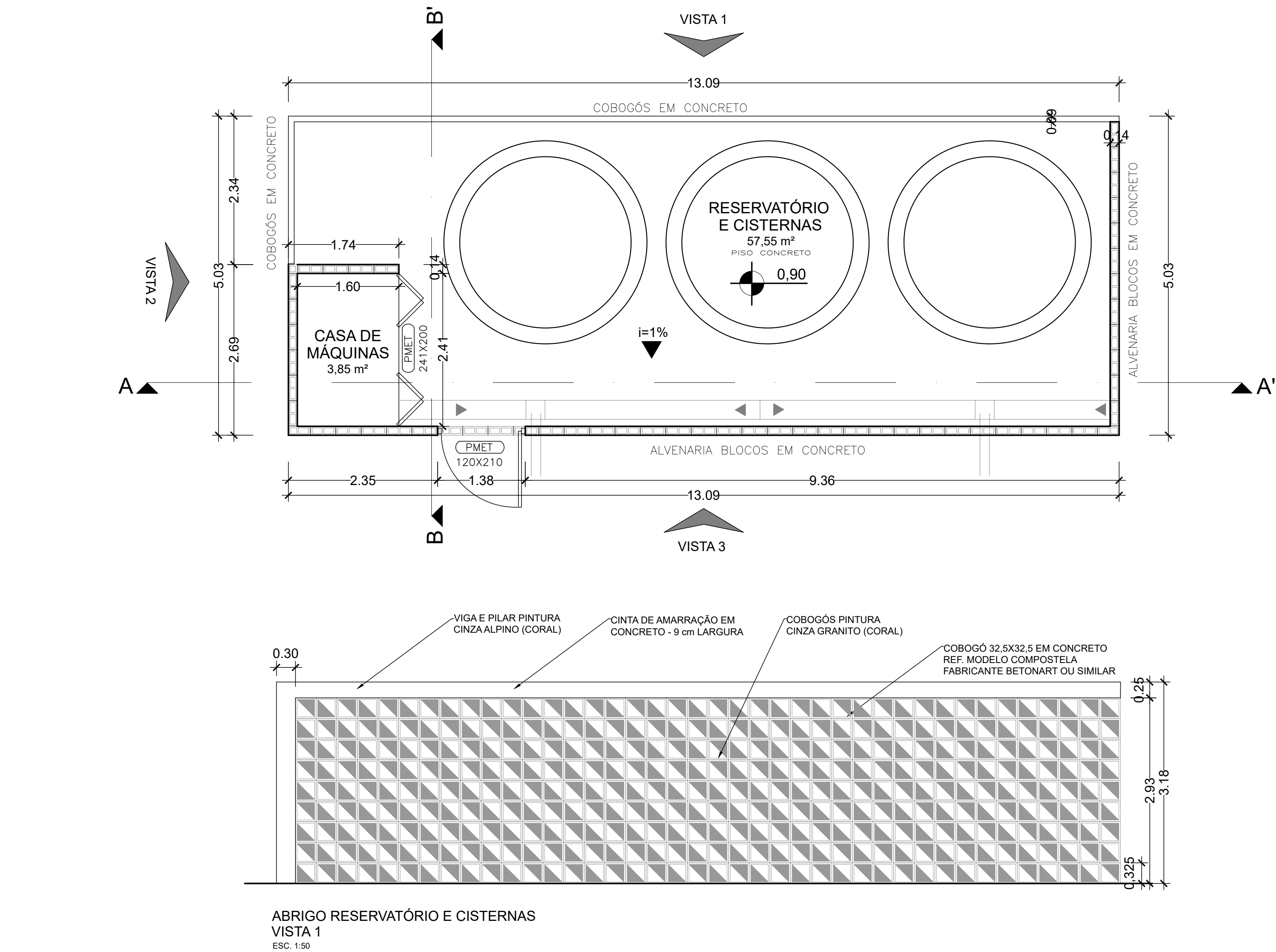

DETALHAMENTOS EXECUTIVOS ESCADAS EXTERNAS

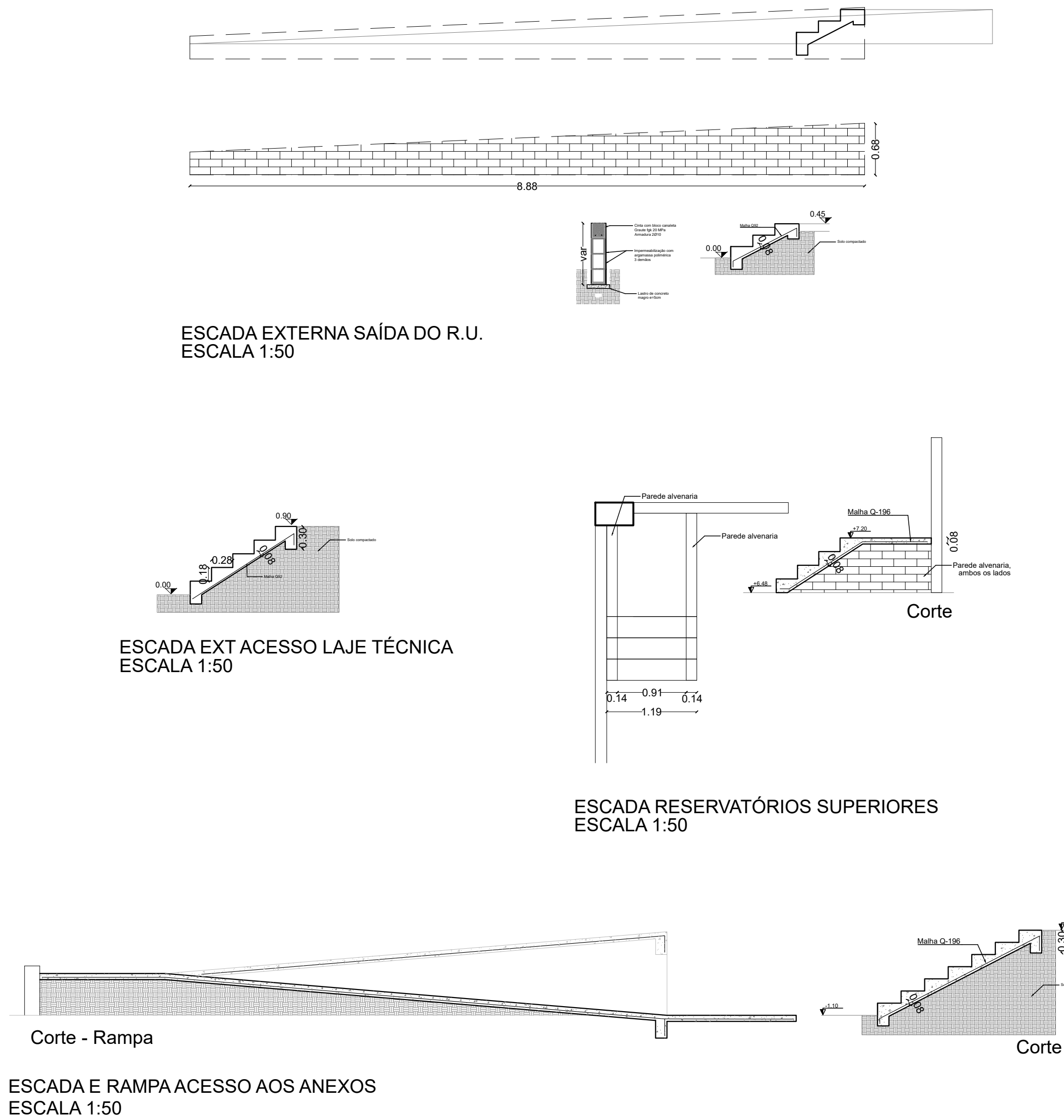

CARIMBOS:

SECRETARIA ESPECIAL DE OBRAS: ARQ. URB. DAIANE REGINA VALENTINI CAURB A81414.4

REGULIZAÇÃO DE OBRAS: ENG. CIV. FABIO ALEX ZENARO CREA/RG 103321-3
ENG. ELETR. MARCOS TOSCANOTTI CREA/RG 111581-1
ENG. CIV. PAULO ROBERTO MENDES CREA/RG 107512-1
ENG. CIV. GABRIEL RIQUELME SCHMIDT CREA/RG 43786
ENG. CIV. ALAMARCA CHANELLO CREA/RG 127586
ENG. CIV. FABIO CRISTINA CREA/RG 66161-2
ENG. CIV. FABRÍCIO SALESTREIN CREA/RG 127466

SECRETARIA ESPECIAL DE OBRAS: ARQ. URB. DAIANE REGINA VALENTINI CAURB A81414.4

REGULIZAÇÃO DE OBRAS: ENG. CIV. FABIO ALEX ZENARO CREA/RG 103321-3
ENG. ELETR. MARCOS TOSCANOTTI CREA/RG 111581-1
ENG. CIV. PAULO ROBERTO MENDES CREA/RG 107512-1
ENG. CIV. GABRIEL RIQUELME SCHMIDT CREA/RG 43786
ENG. CIV. ALAMARCA CHANELLO CREA/RG 127586
ENG. CIV. FABIO CRISTINA CREA/RG 66161-2
ENG. CIV. FABRÍCIO SALESTREIN CREA/RG 127466

SECRETARIA ESPECIAL DE OBRAS: ARQ. URB. DAIANE REGINA VALENTINI CAURB A81414.4

REGULIZAÇÃO DE OBRAS: ENG. CIV. FABIO ALEX ZENARO CREA/RG 103321-3
ENG. ELETR. MARCOS TOSCANOTTI CREA/RG 111581-1
ENG. CIV. PAULO ROBERTO MENDES CREA/RG 107512-1
ENG. CIV. GABRIEL RIQUELME SCHMIDT CREA/RG 43786
ENG. CIV. ALAMARCA CHANELLO CREA/RG 127586
ENG. CIV. FABIO CRISTINA CREA/RG 66161-2
ENG. CIV. FABRÍCIO SALESTREIN CREA/RG 127466

LOCAL: PASSO FUNDO - RS	FASE: PROJETO EXECUTIVO	ESCALA: INDICADA
OBRA: RESTAURANTE UNIVERSITÁRIO E CANTINA EXT.	REVISÃO Nº: R03	TAMANHO FOLHA: A1
PROJETO: PROJETO ARQUITETÔNICO	DATA: 25/10/2024	Nº PRANCHA:
ÁREA TOTAL DA EDIFICAÇÃO: 1.064,58 m²	DESENHADO POR: ADRIANA MIGOTT	ARQ 13
CONTEÚDO: DETALHAMENTO DE CISTERNAS	REVISADO POR: ADRIANA MIGOTT	13
DETALHAMENTOS RAMPA E ESCADAS EXT.	NOME DO ARQUIVO:	
ENDEREÇO: RUA CAPITÃO ARAÚJO, 20, CENTRO		



Projeto N° PROJETO EXECUTIVO ARQUITETÔNICO 01-13/2024 - SEO (10.55)
(N° do Documento: 31)

(N° do Protocolo: NÃO PROTOCOLADO)

(Assinado digitalmente em 28/11/2024 13:10)

DAIANE REGINA VALENTINI

SECRETARIO - TITULAR

SEO (10.55)

Matrícula: ###769#2

Visualize o documento original em <https://sipac.uffs.edu.br/public/documentos/index.jsp> informando seu número: **31**
, ano: **2024**, tipo: **Projeto**, data de emissão: **27/11/2024** e o código de verificação: **a48711cd0c**



Projeto Nº PROJETO EXECUTIVO ARQUITETONICO/2024 - DAADM (10.55.01)
(Nº do Documento: 21)

(Nº do Protocolo: NÃO PROTOCOLADO)

(Assinado digitalmente em 20/08/2025 16:26)

SANDRA SALETE VILBERT

CHEFE - TITULAR

DAADM (10.55.01)

Matrícula: ###676#4

Visualize o documento original em <https://sipac.uffrs.edu.br/public/documentos/index.jsp> informando seu número: **21**
, ano: **2024**, tipo: **Projeto**, data de emissão: **20/08/2025** e o código de verificação: **400253ed48**